

## SERVIZIO DI ALERT EX-POST

### Vento forte nella Provincia di Treviso

del 02-05-2023

**Mappa della Provincia con evidenziati eventuali superamenti soglia (in rosso)**

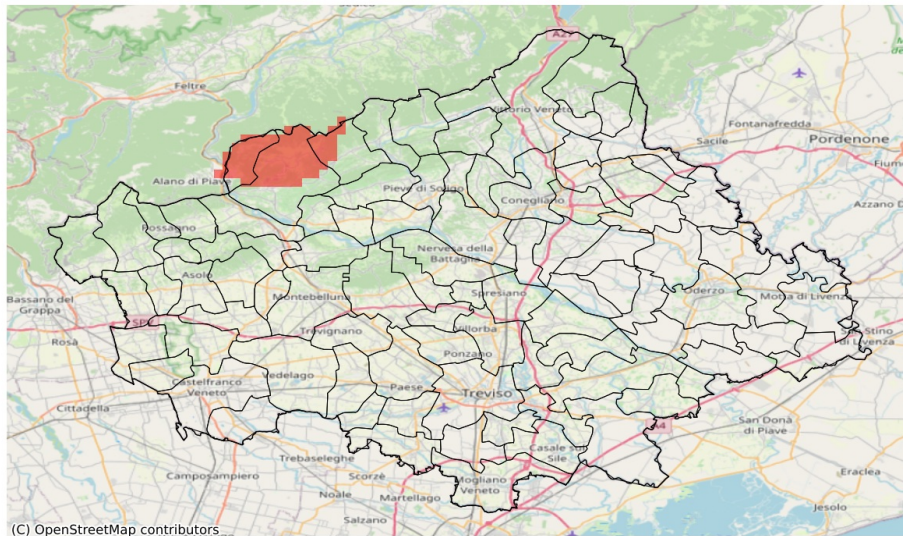

| Raffica massima del vento (m/s) del 02-05-2023 |     |     |       |                                   |
|--|-----|-----|-------|-----------------------------------|
| Comune   | Max | Min | Media | Porzione comunale interessata (%) |
| Segusino                                       | 14  | 12  | 13    | 60                                |

## SERVIZIO DI ALERT EX-POST

### Siccità nella Provincia di Treviso

del 02-05-2023

**Mappa della Provincia con evidenziati eventuali superamenti soglia (in rosso)**

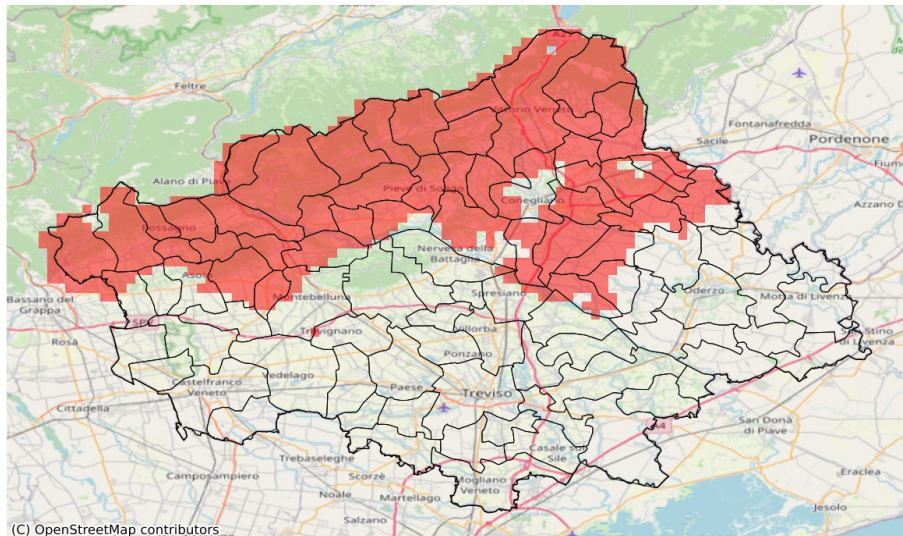

(C) OpenStreetMap contributors

| Precipitazione cumulata in 30 giorni (mm) dal 03-04-2023 al 02-05-2023 |     |     |       |                                   |              |
|--|-----|-----|-------|-----------------------------------|--------------|
| Comune   | Max | Min | Media | Porzione comunale interessata (%) | Media 5 anni |
| Borso del Grappa   | 73  | 58  | 65    | 100                               | 131          |
| Caerano di San Marco   | 79  | 72  | 74    | 68                                | 119          |
| Cappella Maggiore  | 95  | 86  | 88    | 100                               | 162          |
| Castelcucco  | 89  | 84  | 87    | 86                                | 143          |
| Cavaso del Tomba   | 92  | 80  | 85    | 100                               | 166          |
| Cimadolmo  | 82  | 70  | 76    | 62                                | 115          |
| Cison di Valmarino   | 90  | 83  | 86    | 100                               | 183          |
| Codognè  | 79  | 65  | 72    | 80                                | 113          |
| Colle Umberto  | 92  | 75  | 87    | 88                                | 138          |
| Conegliano   | 92  | 69  | 84    | 75                                | 131          |
| Cordignano   | 88  | 73  | 81    | 95                                | 132          |
| Cornuda  | 81  | 72  | 76    | 100                               | 139          |
| Crocetta del Montello  | 86  | 74  | 77    | 80                                | 129          |
| Farra di Soligo  | 89  | 72  | 81    | 100                               | 153          |
| Follina  | 90  | 83  | 85    | 100                               | 180          |
| Fregona  | 106 | 84  | 91    | 100                               | 184          |
| Gaiarine   | 86  | 73  | 80    | 63                                | 122          |
| Godega di Sant'Urbano  | 80  | 67  | 72    | 93                                | 116          |
| Mareno di Piave  | 76  | 64  | 69    | 98                                | 114          |
| Maser  | 86  | 73  | 78    | 67                                | 124          |
| Miane  | 100 | 83  | 90    | 100                               | 175          |
| Monfumo  | 87  | 80  | 84    | 100                               | 144          |
| Moriago della Battaglia  | 85  | 67  | 75    | 95                                | 139          |
| Orsago   | 81  | 71  | 76    | 88                                | 119          |
| Pederobba  | 87  | 72  | 80    | 100                               | 155          |
| Pieve del Grappa   | 91  | 68  | 79    | 96                                | 142          |
| Pieve di Soligo  | 91  | 74  | 83    | 90                                | 144          |
| Possagno   | 92  | 84  | 88    | 100                               | 168          |
| Refrontolo   | 84  | 80  | 81    | 100                               | 143          |
| Revine Lago  | 86  | 64  | 74    | 100                               | 173          |
| San Fior   | 91  | 65  | 75    | 82                                | 123          |
| San Pietro di Feletto  | 92  | 79  | 84    | 88                                | 138          |
| San Polo di Piave  | 82  | 66  | 74    | 53                                | 112          |
| San Vendemiano   | 88  | 64  | 70    | 87                                | 121          |
| San Zenone degli Ezzelini  | 89  | 65  | 78    | 30                                | 113          |
| Santa Lucia di Piave   | 79  | 70  | 75    | 70                                | 115          |
| Sarmede  | 96  | 83  | 89    | 100                               | 166          |
| Segusino   | 74  | 69  | 71    | 100                               | 174          |
| Sernaglia della Battaglia  | 92  | 77  | 86    | 69                                | 136          |
| Susegana   | 93  | 75  | 81    | 50                                | 124          |

| Precipitazione cumulata in 30 giorni (mm) dal 03-04-2023 al 02-05-2023 |     |     |       |                                   |              |
|--|-----|-----|-------|-----------------------------------|--------------|
| Comune   | Max | Min | Media | Porzione comunale interessata (%) | Media 5 anni |
| Tarzo  | 87  | 64  | 77    | 100                               | 164          |
| Valdobbiadene  | 90  | 72  | 76    | 100                               | 161          |
| Vazzola  | 77  | 64  | 69    | 78                                | 108          |
| Vidor  | 77  | 66  | 72    | 100                               | 151          |
| Vittorio Veneto  | 92  | 74  | 87    | 100                               | 155          |