

SERVIZIO DI ALERT EX-POST

Siccità nella Provincia di Treviso

del 04-05-2023

Mappa della Provincia con evidenziati eventuali superamenti soglia (in rosso)

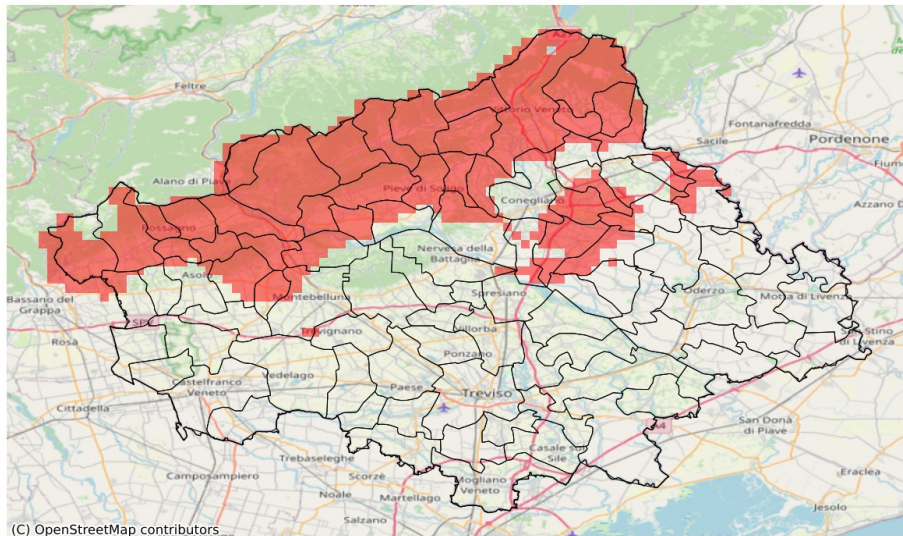

Precipitazione cumulata in 30 giorni (mm) dal 05-04-2023 al 04-05-2023					
Comune	Max	Min	Media	Porzione comunale interessata (%)	Media 5 anni
Borso del Grappa	74	59	66	100	126
Caerano di San Marco	80	73	75	56	117
Cappella Maggiore	95	86	88	100	152
Castelcuoco	91	87	89	71	140
Cavaso del Tomba	94	83	88	100	156
Cimadolmo	84	71	78	12	112
Cison di Valmarino	89	83	86	100	171
Codognè	80	66	72	40	108
Colle Umberto	92	76	88	32	130
Conegliano	92	70	85	36	125
Cordignano	88	74	82	54	126
Cornuda	83	73	77	100	133
Crocetta del Montello	87	75	79	76	124
Farra di Soligo	90	73	81	100	143
Follina	92	83	86	100	169
Fregona	106	84	91	100	169
Gaiarine	87	74	80	31	117
Godega di Sant'Urbano	81	68	73	40	110
Mareno di Piave	76	64	70	84	110
Maser	88	74	80	43	121
Miane	101	83	92	100	166
Monfumo	89	82	86	87	139
Montebelluna	87	72	77	19	107
Moriago della Battaglia	86	68	76	95	131
Orsago	82	72	77	32	113
Pederobba	90	74	82	100	146
Pieve del Grappa	93	69	81	88	140
Pieve di Soligo	91	74	84	90	134
Possagno	94	86	90	100	164
Refrontolo	84	80	82	100	134
Revine Lago	86	63	74	100	160
San Fior	92	66	76	65	116
San Pietro di Feletto	92	79	84	74	130
San Vendemiano	88	64	71	87	116
San Zenone degli Ezzelini	90	66	79	24	112
Santa Lucia di Piave	79	71	75	33	111
Sarmede	96	84	89	100	157
Segusino	76	70	72	100	159
Sernaglia della Battaglia	92	77	86	46	128
Susegana	93	75	82	25	119

Precipitazione cumulata in 30 giorni (mm) dal 05-04-2023 al 04-05-2023					
Comune	Max	Min	Media	Porzione comunale interessata (%)	Media 5 anni
Tarzo	87	63	77	100	154
Valdobbiadene	91	72	78	100	153
Vazzola	78	65	70	53	104
Vidor	78	67	73	100	143
Vittorio Veneto	92	74	87	92	145

SERVIZIO DI ALERT EX-POST

Grandine nella Provincia di Treviso

del 04-05-2023

Mappa della Provincia con evidenziati eventuali superamenti soglia (in rosso)

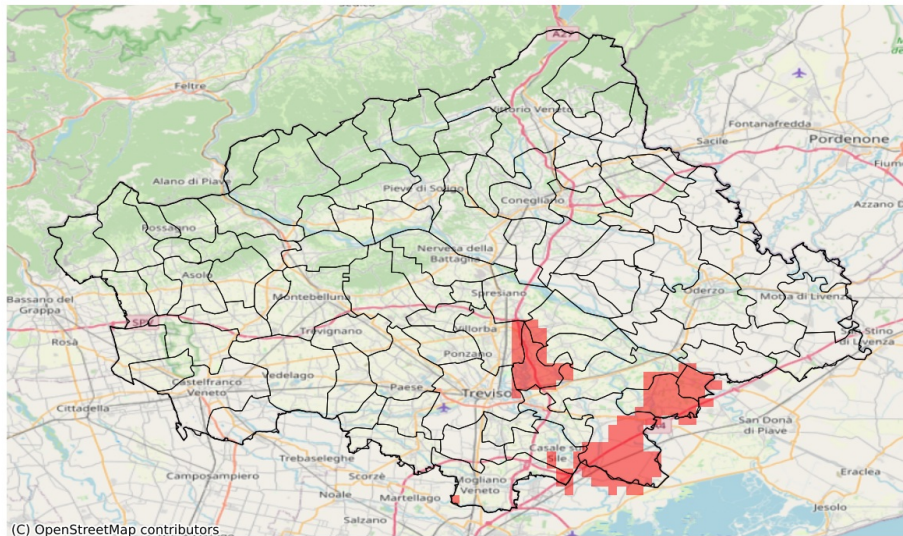

Probabilità di eventi compatibili con grandine (%) del 04-05-2023				
Comune	Max	Min	Media	Porzione comunale interessata (%)
Breda di Piave	49	0	4	24
Carbonera	53	0	18	73
Casale sul Sile	30	0	3	16
Maserada sul Piave	15	0	3	24
Monastier di Treviso	65	0	13	63
Roncade	40	0	12	57
Salgareda	40	0	4	17
San Biagio di Callalta	65	0	4	20
Silea	40	0	3	11
Villorba	36	0	3	13
Zenson di Piave	65	11	29	100