

SERVIZIO DI ALERT EX-POST

Vento forte nella Provincia di Treviso

del 22-05-2023

Mappa della Provincia con evidenziati eventuali superamenti soglia (in rosso)

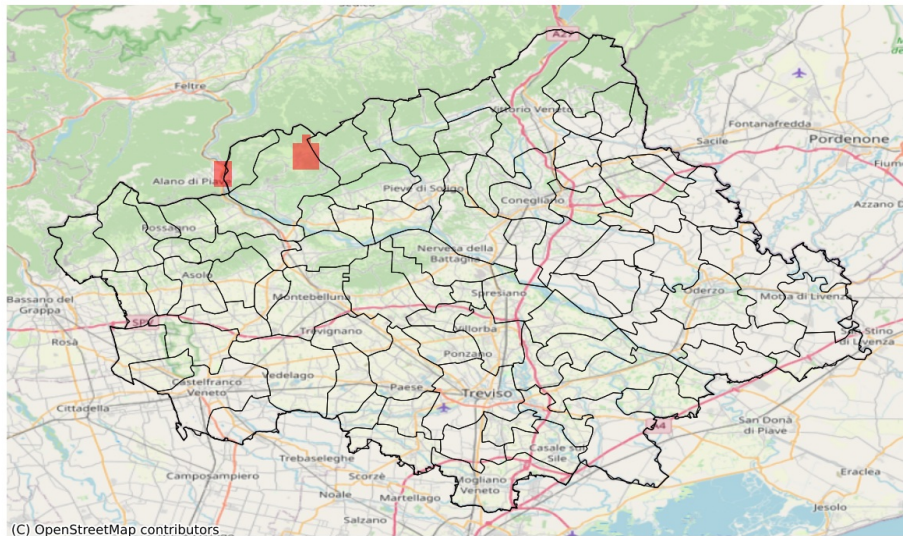

(C) OpenStreetMap contributors

I dati riportati nelle tabelle (valori delle variabili meteorologiche e porzioni comunali interessate dall'avversità) sono elaborati tenendo conto delle sole aree ad uso agricolo al di sotto dei 1200m. Viene data visibilità solamente ai comuni la cui area agricola interessata dall'avversità in oggetto è superiore al 5%

Raffica massima del vento (m/s) del 22-05-2023				
Comune	Max	Min	Media	Porzione comunale interessata (%)
Pederobba	16	8	10	6
Segusino	16	8	11	19
Valdobbiadene	16	8	10	6

SERVIZIO DI ALERT EX-POST

Siccità nella Provincia di Treviso

del 22-05-2023

Mappa della Provincia con evidenziati eventuali superamenti soglia (in rosso)

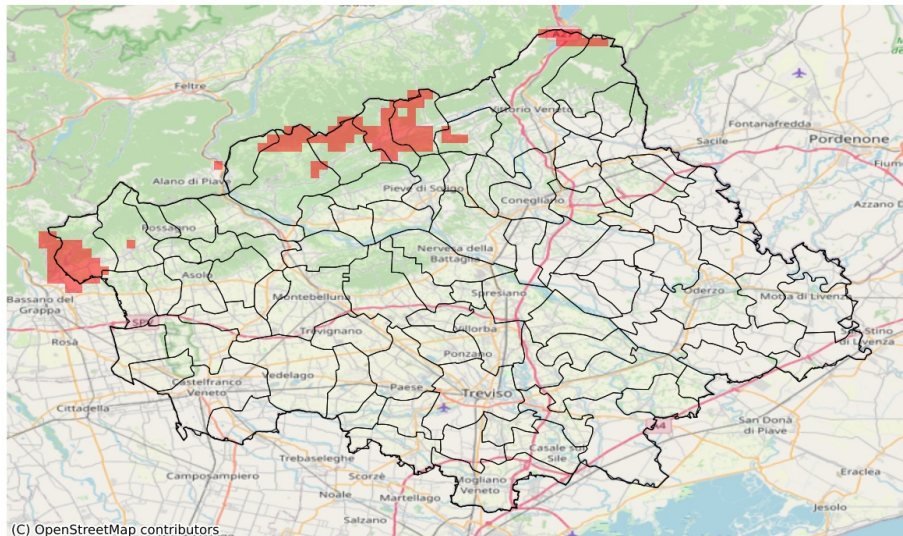

(C) OpenStreetMap contributors

I dati riportati nelle tabelle (valori delle variabili meteorologiche e porzioni comunali interessate dall'avversità) sono elaborati tenendo conto delle sole aree ad uso agricolo al di sotto dei 1200m. Viene data visibilità solamente ai comuni la cui area agricola interessata dall'avversità in oggetto è superiore al 5%

Precipitazione cumulata in 30 giorni (mm) dal 23-04-2023 al 22-05-2023					
Comune	Max	Min	Media	Porzione comunale interessata (%)	Media 5 anni
Borso del Grappa	132	99	113	65	175
Cison di Valmarino	152	145	148	85	229
Follina	152	141	148	56	222
Miane	161	145	153	9	219
Tarzo	150	133	141	10	201