

SERVIZIO DI ALERT EX-POST

Vento forte nella Provincia di Treviso

del 23-05-2023

Mappa della Provincia con evidenziati eventuali superamenti soglia (in rosso)

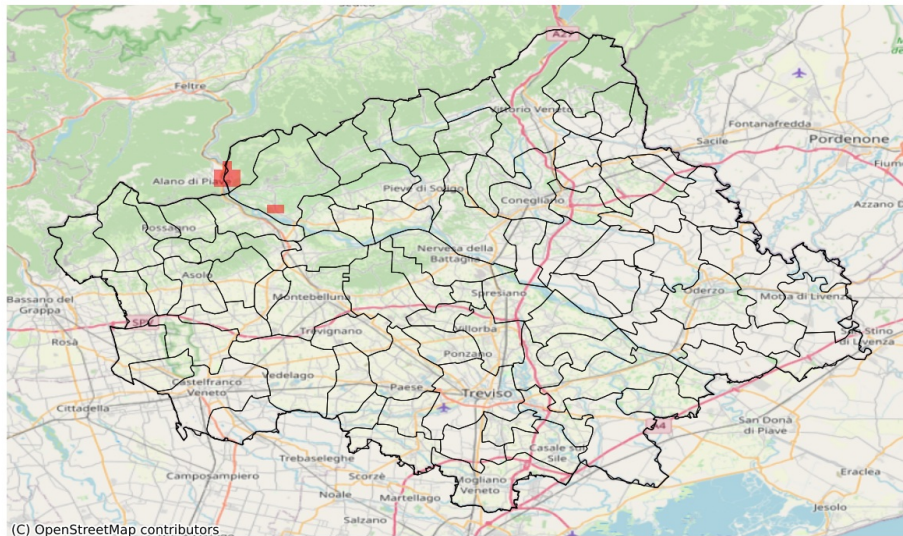

I dati riportati nelle tabelle (valori delle variabili meteorologiche e porzioni comunali interessate dall'avversità) sono elaborati tenendo conto delle sole aree ad uso agricolo al di sotto dei 1200m. Viene data visibilità solamente ai comuni la cui area agricola interessata dall'avversità in oggetto è superiore al 5%

Raffica massima del vento (m/s) del 23-05-2023				
Comune	Max	Min	Media	Porzione comunale interessata (%)
Pederobba	15	7	10	8
Segusino	14	9	12	19
Valdobbiadene	15	7	11	8

SERVIZIO DI ALERT EX-POST

Siccità nella Provincia di Treviso

del 23-05-2023

Mappa della Provincia con evidenziati eventuali superamenti soglia (in rosso)

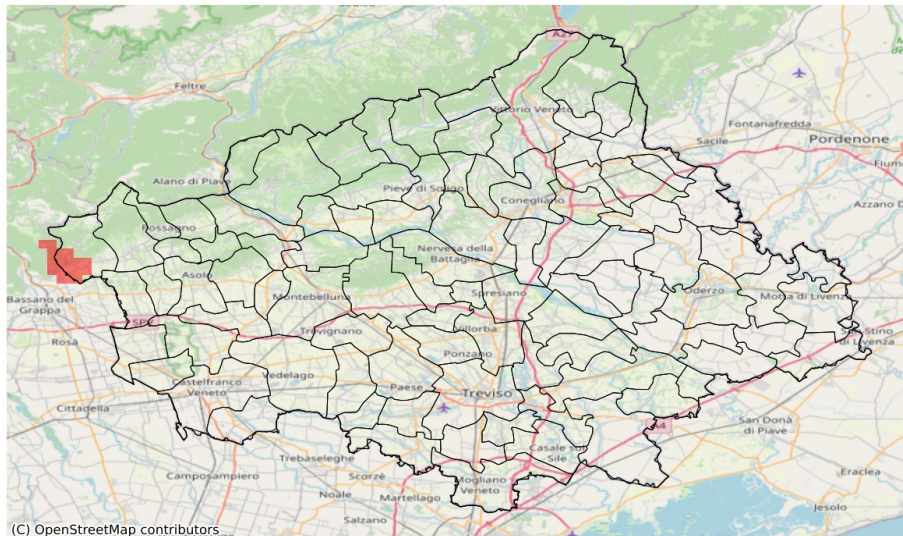

I dati riportati nelle tabelle (valori delle variabili meteorologiche e porzioni comunali interessate dall'avversità) sono elaborati tenendo conto delle sole aree ad uso agricolo al di sotto dei 1200m. Viene data visibilità solamente ai comuni la cui area agricola interessata dall'avversità in oggetto è superiore al 5%

Precipitazione cumulata in 30 giorni (mm) dal 24-04-2023 al 23-05-2023					
Comune	Max	Min	Media	Porzione comunale interessata (%)	Media 5 anni
Borso del Grappa	132	99	113	30	161