

## SERVIZIO DI ALERT EX-POST

### Vento forte nella Provincia di Treviso

del 27-05-2023

**Mappa della Provincia con evidenziati eventuali superamenti soglia (in rosso)**

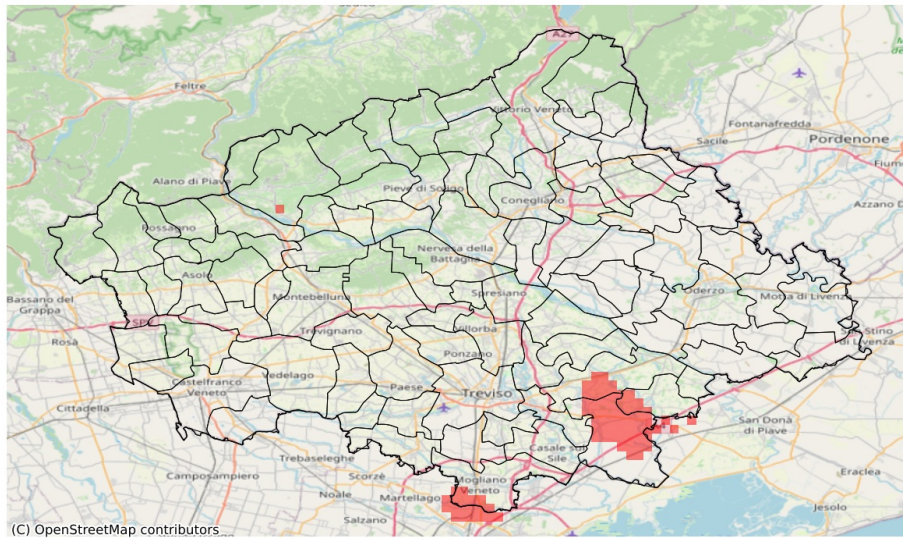

I dati riportati nelle tabelle (valori delle variabili meteorologiche e porzioni comunali interessate dall'avversità) sono elaborati tenendo conto delle sole aree ad uso agricolo al di sotto dei 1200m. Viene data visibilità solamente ai comuni la cui area agricola interessata dall'avversità in oggetto è superiore al 5%

Raffica massima del vento (m/s) del 27-05-2023				
Comune	Max	Min	Media	Porzione comunale interessata (%)
Breda di Piave	14	10	12	8
Cessalto	15	7	10	7
Mogliano Veneto	16	11	13	20
Monastier di Treviso	14	11	13	50
Preganziol	14	11	12	7
Roncade	14	12	13	28
Salgareda	15	10	12	8
San Biagio di Callalta	14	10	12	16
Silea	14	11	12	14
Zenson di Piave	14	10	12	18

## SERVIZIO DI ALERT EX-POST

### Siccità nella Provincia di Treviso

del 27-05-2023

**Mappa della Provincia con evidenziati eventuali superamenti soglia (in rosso)**

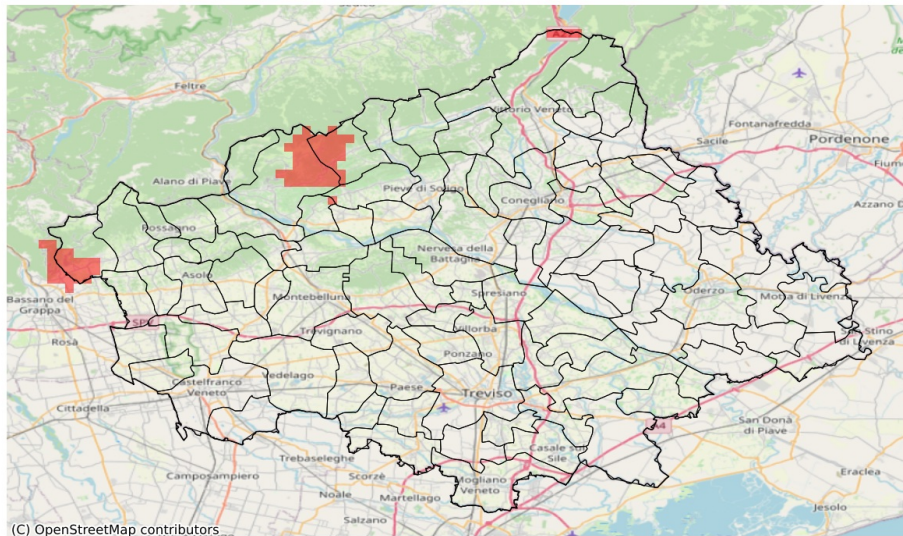

(C) OpenStreetMap contributors

I dati riportati nelle tabelle (valori delle variabili meteorologiche e porzioni comunali interessate dall'avversità) sono elaborati tenendo conto delle sole aree ad uso agricolo al di sotto dei 1200m. Viene data visibilità solamente ai comuni la cui area agricola interessata dall'avversità in oggetto è superiore al 5%

Precipitazione cumulata in 30 giorni (mm) dal 28-04-2023 al 27-05-2023					
Comune	Max	Min	Media	Porzione comunale interessata (%)	Media 5 anni
Borso del Grappa	134	101	115	50	172
Miane	152	132	142	36	210
Valdobbiadene	170	130	139	14	186