

SERVIZIO DI ALERT EX-POST

Vento forte nella Provincia di Treviso

del 28-05-2023

Mappa della Provincia con evidenziati eventuali superamenti soglia (in rosso)

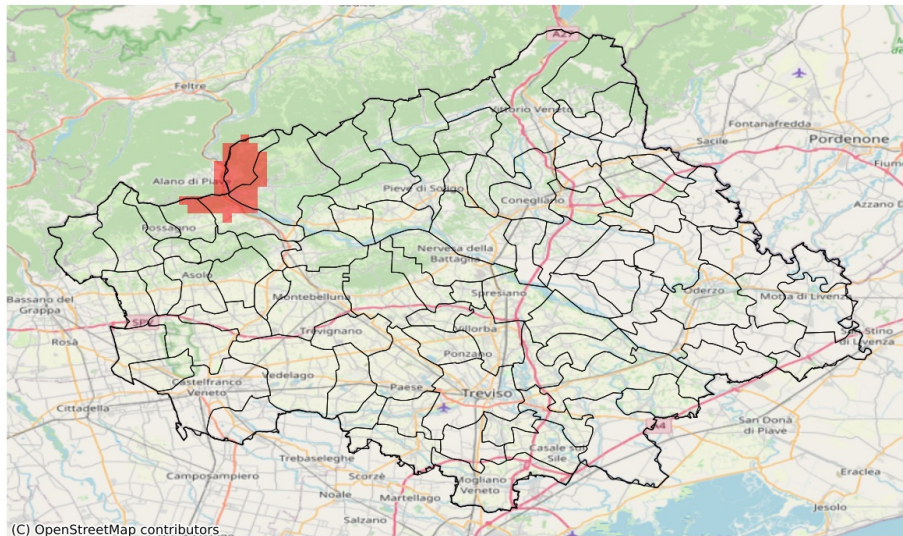

I dati riportati nelle tabelle (valori delle variabili meteorologiche e porzioni comunali interessate dall'avversità) sono elaborati tenendo conto delle sole aree ad uso agricolo al di sotto dei 1200m. Viene data visibilità solamente ai comuni la cui area agricola interessata dall'avversità in oggetto è superiore al 5%

Raffica massima del vento (m/s) del 28-05-2023				
Comune	Max	Min	Media	Porzione comunale interessata (%)
Cavaso del Tomba	16	7	11	14
Pederobba	18	8	12	16
Segusino	18	11	14	52
Valdobbiadene	18	9	12	14

SERVIZIO DI ALERT EX-POST

Siccità nella Provincia di Treviso

del 28-05-2023

Mappa della Provincia con evidenziati eventuali superamenti soglia (in rosso)

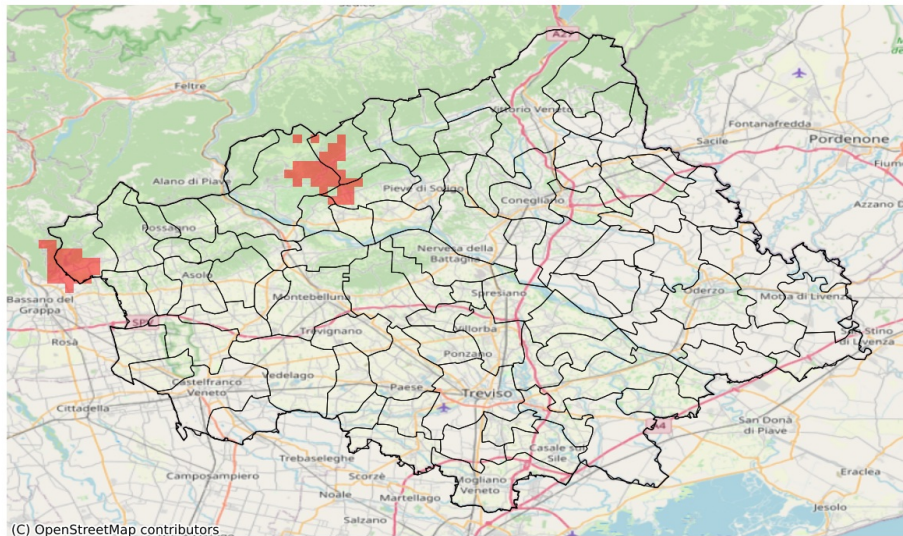

(C) OpenStreetMap contributors

I dati riportati nelle tabelle (valori delle variabili meteorologiche e porzioni comunali interessate dall'avversità) sono elaborati tenendo conto delle sole aree ad uso agricolo al di sotto dei 1200m. Viene data visibilità solamente ai comuni la cui area agricola interessata dall'avversità in oggetto è superiore al 5%

Precipitazione cumulata in 30 giorni (mm) dal 29-04-2023 al 28-05-2023					
Comune	Max	Min	Media	Porzione comunale interessata (%)	Media 5 anni
Borso del Grappa	135	101	115	50	174
Farra di Soligo	153	132	140	14	194
Miane	153	134	144	45	213
Valdobbiadene	172	130	140	14	186