

## SERVIZIO DI ALERT EX-POST

### Vento forte nella Provincia di Treviso

del 29-05-2023

**Mappa della Provincia con evidenziati eventuali superamenti soglia (in rosso)**

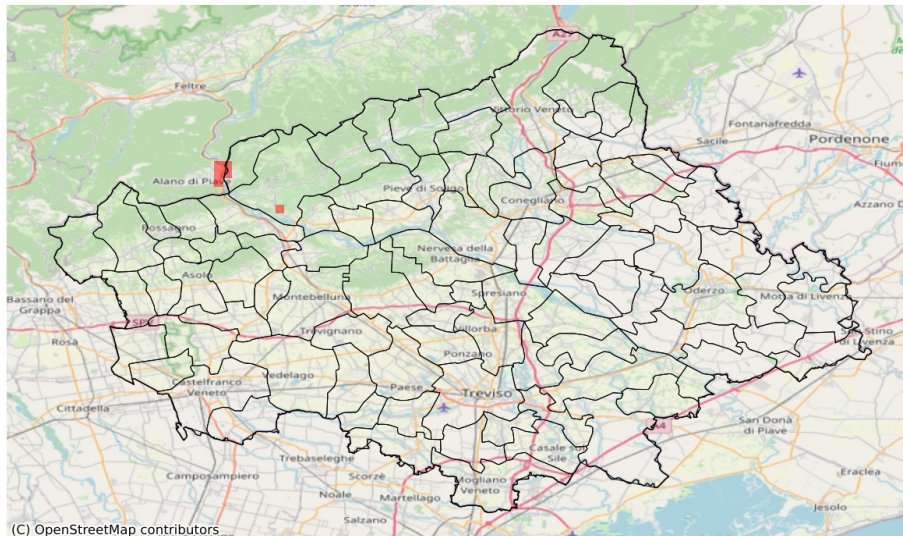

I dati riportati nelle tabelle (valori delle variabili meteorologiche e porzioni comunali interessate dall'avversità) sono elaborati tenendo conto delle sole aree ad uso agricolo al di sotto dei 1200m. Viene data visibilità solamente ai comuni la cui area agricola interessata dall'avversità in oggetto è superiore al 5%

Raffica massima del vento (m/s) del 29-05-2023				
Comune	Max	Min	Media	Porzione comunale interessata (%)
Segusino	15	6	11	11

## SERVIZIO DI ALERT EX-POST

### Siccità nella Provincia di Treviso

del 29-05-2023

**Mappa della Provincia con evidenziati eventuali superamenti soglia (in rosso)**

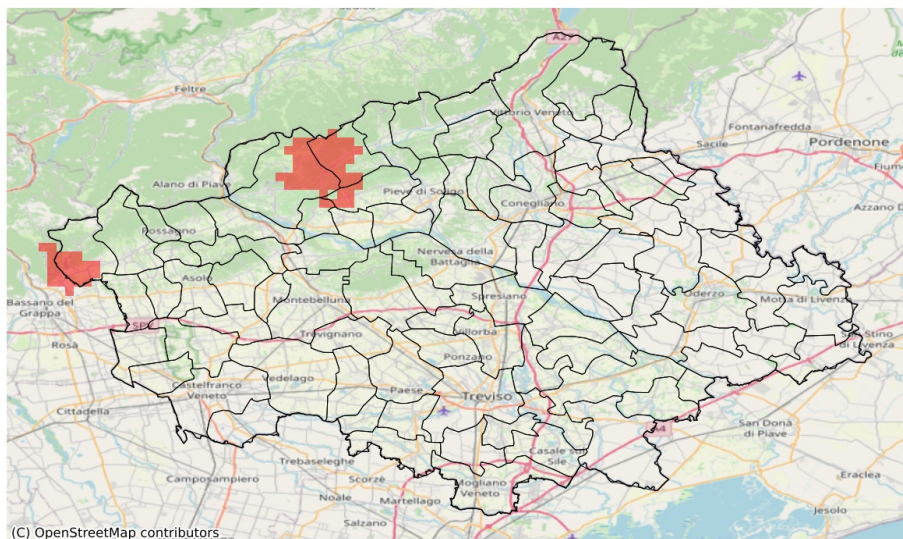

(C) OpenStreetMap contributors

I dati riportati nelle tabelle (valori delle variabili meteorologiche e porzioni comunali interessate dall'avversità) sono elaborati tenendo conto delle sole aree ad uso agricolo al di sotto dei 1200m. Viene data visibilità solamente ai comuni la cui area agricola interessata dall'avversità in oggetto è superiore al 5%

Precipitazione cumulata in 30 giorni (mm) dal 30-04-2023 al 29-05-2023					
Comune	Max	Min	Media	Porzione comunale interessata (%)	Media 5 anni
Borso del Grappa	136	102	116	50	173
Farra di Soligo	154	133	141	17	197
Miane	154	135	144	55	218
Valdobbiadene	173	130	140	18	188