

SERVIZIO DI ALERT EX-POST

Vento forte nella Provincia di Treviso

del 31-05-2023

Mappa della Provincia con evidenziati eventuali superamenti soglia (in rosso)

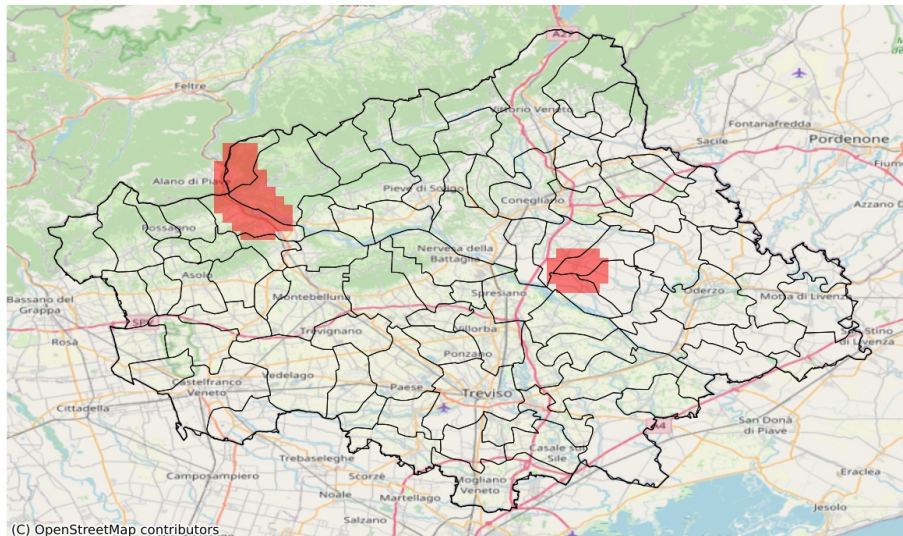

(C) OpenStreetMap contributors

I dati riportati nelle tabelle (valori delle variabili meteorologiche e porzioni comunali interessate dall'avversità) sono elaborati tenendo conto delle sole aree ad uso agricolo al di sotto dei 1200m. Viene data visibilità solamente ai comuni la cui area agricola interessata dall'avversità in oggetto è superiore al 5%

Raffica massima del vento (m/s) del 31-05-2023				
Comune	Max	Min	Media	Porzione comunale interessata (%)
Borso del Grappa	16	8	10	11
Cavaso del Tomba	15	8	11	10
Cimadolmo	15	11	13	25
Cornuda	17	10	12	14
Crocetta del Montello	15	10	11	6
Mareno di Piave	15	10	13	21
Maserada sul Piave	15	10	12	7
Monfumo	15	9	11	8
Pederobba	18	9	12	28
San Polo di Piave	15	12	13	23
Santa Lucia di Piave	14	10	12	9
Segusino	17	11	14	56
Spresiano	14	10	12	6
Valdobbiadene	18	9	13	29
Vazzola	15	11	13	19
Vidor	18	9	12	14

SERVIZIO DI ALERT EX-POST

Siccità nella Provincia di Treviso

del 31-05-2023

Mappa della Provincia con evidenziati eventuali superamenti soglia (in rosso)

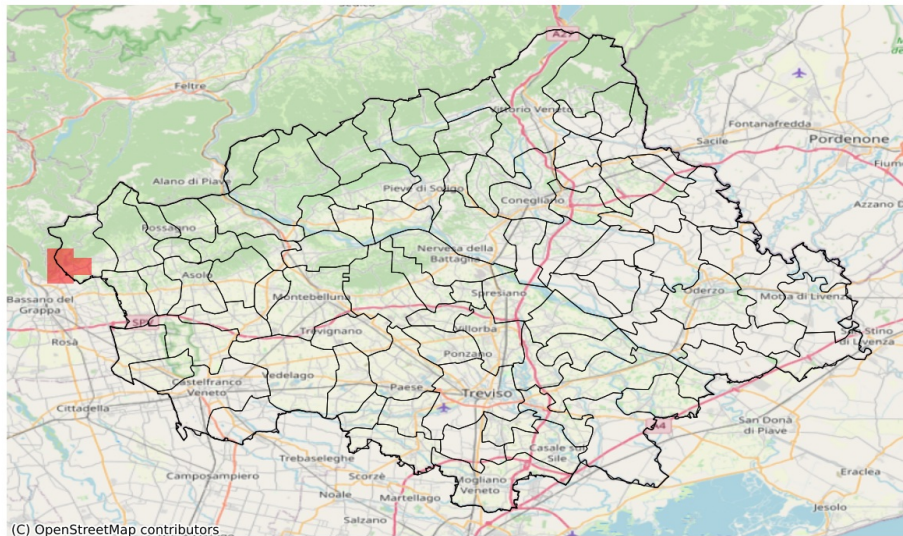

I dati riportati nelle tabelle (valori delle variabili meteorologiche e porzioni comunali interessate dall'avversità) sono elaborati tenendo conto delle sole aree ad uso agricolo al di sotto dei 1200m. Viene data visibilità solamente ai comuni la cui area agricola interessata dall'avversità in oggetto è superiore al 5%

Precipitazione cumulata in 30 giorni (mm) dal 02-05-2023 al 31-05-2023					
Comune	Max	Min	Media	Porzione comunale interessata (%)	Media 5 anni
Borso del Grappa	129	98	111	30	157