

SERVIZIO DI ALERT EX-POST

Vento forte nella Provincia di Treviso

del 03-06-2023

Mappa della Provincia con evidenziati eventuali superamenti soglia (in rosso)

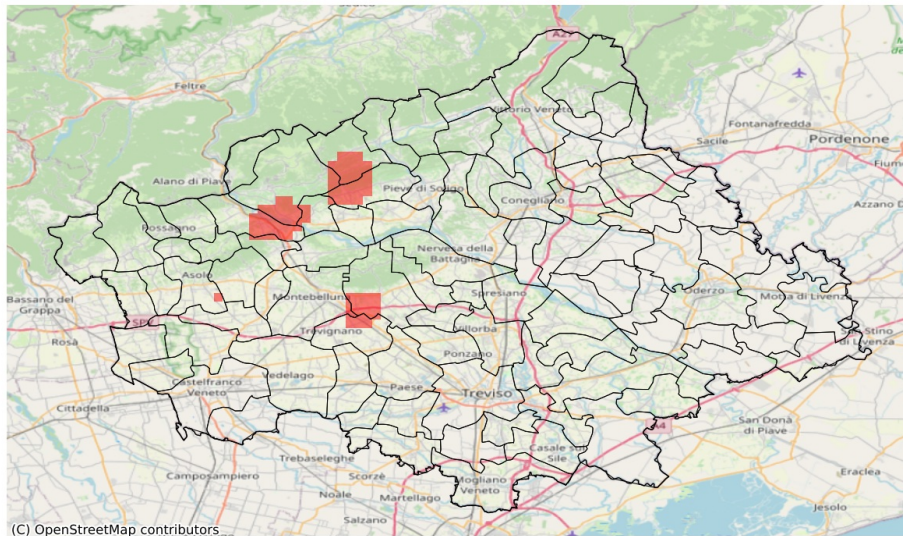

(C) OpenStreetMap contributors

I dati riportati nelle tabelle (valori delle variabili meteorologiche e porzioni comunali interessate dall'avversità) sono elaborati tenendo conto delle sole aree ad uso agricolo al di sotto dei 1200m. Viene data visibilità solamente ai comuni la cui area agricola interessata dall'avversità in oggetto è superiore al 5%

Raffica massima del vento (m/s) del 03-06-2023				
Comune	Max	Min	Media	Porzione comunale interessata (%)
Cornuda	17	10	12	13
Crocetta del Montello	17	7	12	14
Farra di Soligo	17	6	11	21
Follina	14	7	11	13
Miane	16	9	12	28
Montebelluna	15	8	12	8
Moriago della Battaglia	16	7	11	18
Pederobba	20	8	12	20
Sernaglia della Battaglia	16	6	10	10
Trevignano	15	10	12	10
Valdobbiadene	20	9	13	36
Vidor	20	9	13	32
Volpago del Montello	15	7	11	9

SERVIZIO DI ALERT EX-POST

Fulmini nube-terra nella Provincia di Treviso

del 03-06-2023

Mappa della Provincia con evidenziati eventuali superamenti soglia (in rosso)

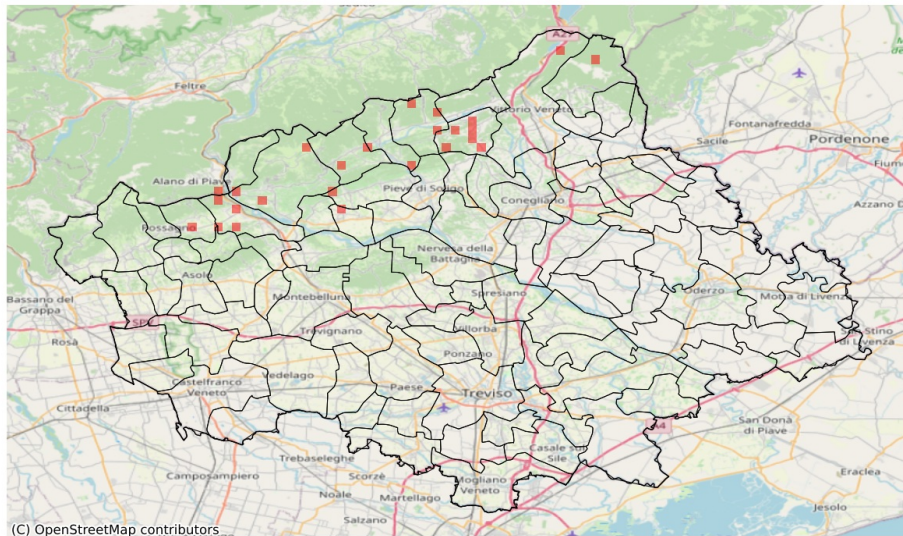

Densità di fulmini nube-terra (numero fulmini / km²) del 03-06-2023				
Comune	Max	Min	Media	Porzione comunale interessata (%)
Cavaso del Tomba	1	0	0	3
Cison di Valmarino	1	0	0	8
Farra di Soligo	3	0	0	4
Follina	1	0	0	5
Fregona	1	0	0	1
Miane	1	0	0	7
Moriago della Battaglia	3	0	0	4
Pederobba	2	0	0	8
Pieve di Soligo	1	0	0	2
Revine Lago	1	0	0	5
Segusino	1	0	0	8
Tarzo	1	0	0	16
Valdobbiadene	2	0	0	6
Vittorio Veneto	1	0	0	1