

SERVIZIO DI ALERT EX-POST

Siccità nella Provincia di Treviso

del 22-06-2023

Mappa della Provincia con evidenziati eventuali superamenti soglia (in rosso)

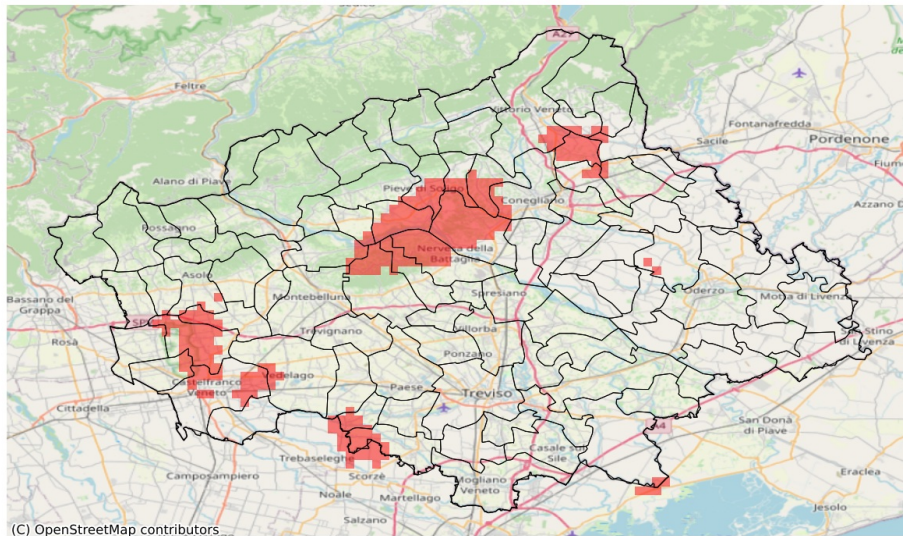

I dati riportati nelle tabelle (valori delle variabili meteorologiche e porzioni comunali interessate dall'avversità) sono elaborati tenendo conto delle sole aree ad uso agricolo al di sotto dei 1200m. Viene data visibilità solamente ai comuni la cui area agricola interessata dall'avversità in oggetto è superiore al 5%

Precipitazione cumulata in 30 giorni (mm) dal 24-05-2023 al 22-06-2023					
Comune	Max	Min	Media	Porzione comunale interessata (%)	Media 5 anni
Altivole	109	85	97	36	138
Asolo	138	86	102	26	140
Cappella Maggiore	127	87	102	43	148
Castelfranco Veneto	112	73	84	22	114
Castello di Godego	133	84	108	9	128
Colle Umberto	93	80	87	60	131
Conegliano	107	79	94	21	130
Cordignano	146	81	98	15	124
Crocetta del Montello	133	92	114	8	144
Farra di Soligo	171	95	129	6	140
Fonte	139	89	108	7	143
Giavera del Montello	149	81	117	19	139
Istrana	127	72	92	11	118
Morgano	102	65	78	54	113
Moriago della Battaglia	142	91	115	10	138
Nervesa della Battaglia	138	75	100	40	138
Pieve di Soligo	116	76	92	60	142
Refrontolo	116	73	87	64	135
Riese Pio X	109	81	92	54	138
San Pietro di Feletto	116	74	90	55	137
Sarmede	130	86	107	20	149
Sernaglia della Battaglia	119	76	91	73	149
Susegana	133	72	90	62	135
Vedelago	104	79	91	9	120
Vittorio Veneto	174	88	113	16	147
Volpago del Montello	147	88	123	10	142
Zero Branco	117	62	81	38	111