

SERVIZIO DI ALERT EX-POST

Siccità nella Provincia di Treviso

del 26-06-2023

Mappa della Provincia con evidenziati eventuali superamenti soglia (in rosso)

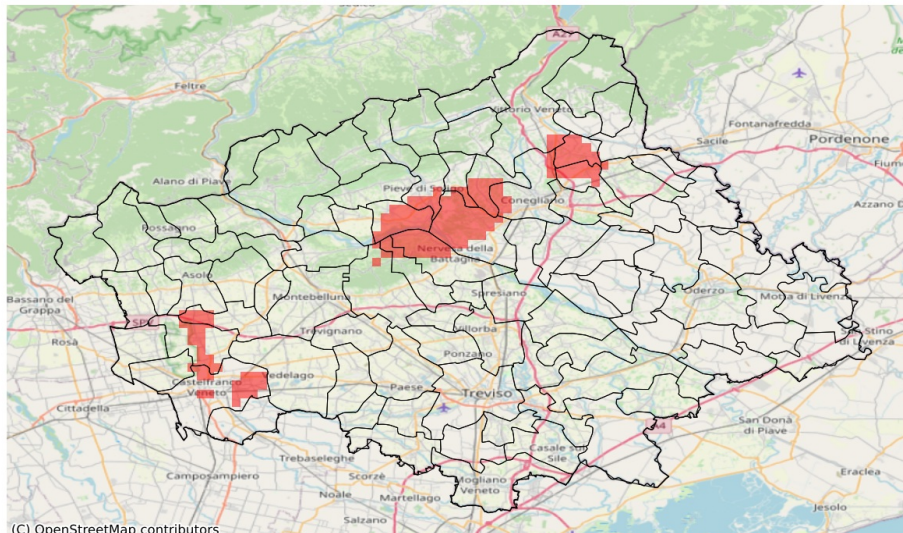

(C) OpenStreetMap contributors

I dati riportati nelle tabelle (valori delle variabili meteorologiche e porzioni comunali interessate dall'avversità) sono elaborati tenendo conto delle sole aree ad uso agricolo al di sotto dei 1200m. Viene data visibilità solamente ai comuni la cui area agricola interessata dall'avversità in oggetto è superiore al 5%

Precipitazione cumulata in 30 giorni (mm) dal 28-05-2023 al 26-06-2023					
Comune	Max	Min	Media	Porzione comunale interessata (%)	Media 5 anni
Altivole	100	75	88	23	117
Asolo	118	75	87	13	118
Cappella Maggiore	118	79	94	13	126
Castelfranco Veneto	115	60	75	17	98
Colle Umberto	81	67	73	92	113
Conegliano	92	65	74	30	107
Giavera del Montello	146	78	114	13	118
Nervesa della Battaglia	125	68	94	34	116
Pieve di Soligo	109	69	84	45	118
Refrontolo	106	62	77	45	112
Riese Pio X	105	71	84	21	115
San Fior	81	66	73	29	99
San Pietro di Feletto	106	62	75	52	113
Sernaglia della Battaglia	116	70	85	62	126
Susegana	116	62	78	58	110
Vittorio Veneto	168	74	102	12	124