

## SERVIZIO DI ALERT EX-POST

### Vento forte nella Provincia di Treviso

del 29-06-2023

**Mappa della Provincia con evidenziati eventuali superamenti soglia (in rosso)**

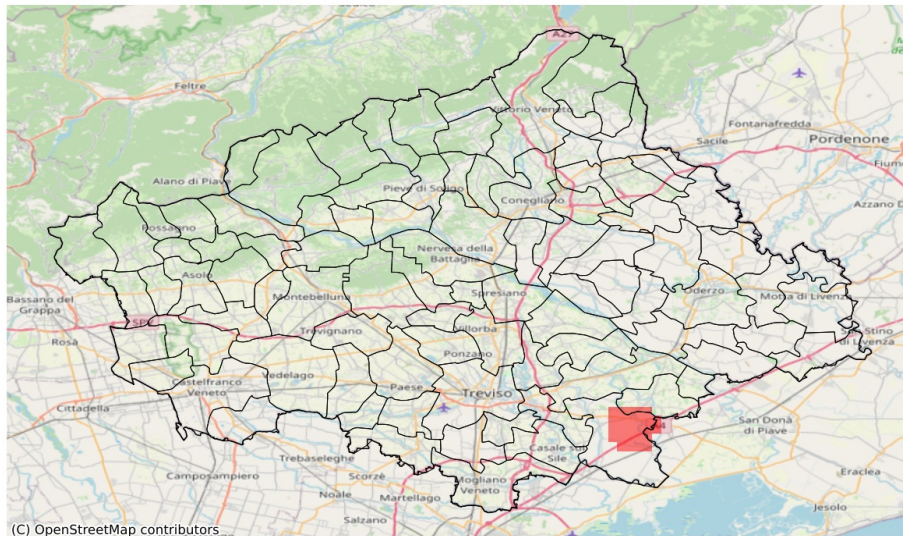

(C) OpenStreetMap contributors

I dati riportati nelle tabelle (valori delle variabili meteorologiche e porzioni comunali interessate dall'avversità) sono elaborati tenendo conto delle sole aree ad uso agricolo al di sotto dei 1200m. Viene data visibilità solamente ai comuni la cui area agricola interessata dall'avversità in oggetto è superiore al 5%

Raffica massima del vento (m/s) del 29-06-2023				
Comune	Max	Min	Media	Porzione comunale interessata (%)
Monastier di Treviso	16	7	12	17
Roncade	16	7	11	11

## SERVIZIO DI ALERT EX-POST

### Siccità nella Provincia di Treviso

del 29-06-2023

**Mappa della Provincia con evidenziati eventuali superamenti soglia (in rosso)**

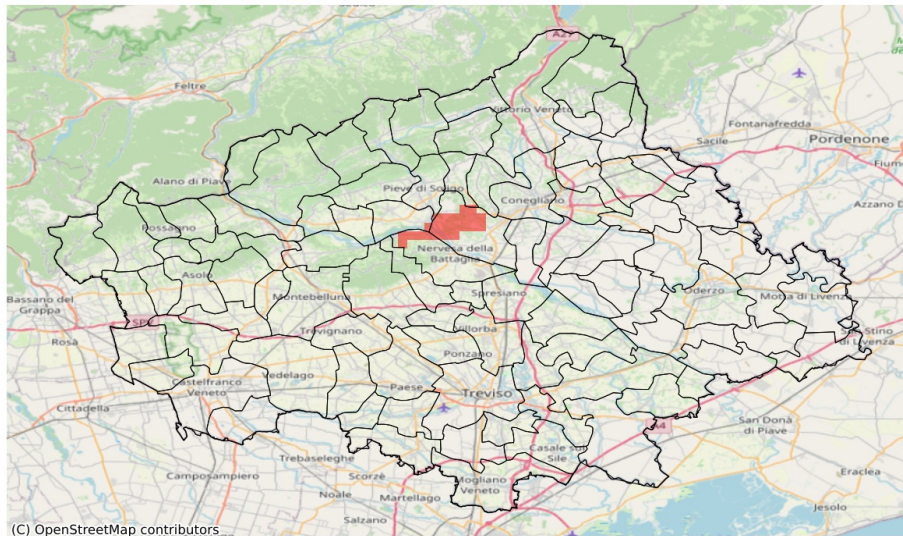

I dati riportati nelle tabelle (valori delle variabili meteorologiche e porzioni comunali interessate dall'avversità) sono elaborati tenendo conto delle sole aree ad uso agricolo al di sotto dei 1200m. Viene data visibilità solamente ai comuni la cui area agricola interessata dall'avversità in oggetto è superiore al 5%

Precipitazione cumulata in 30 giorni (mm) dal 31-05-2023 al 29-06-2023					
Comune	Max	Min	Media	Porzione comunale interessata (%)	Media 5 anni
Refrontolo	124	70	88	9	104
San Pietro di Feletto	125	68	93	10	108
Susegana	119	67	83	21	100