

## SERVIZIO DI ALERT EX-POST

### Siccità nella Provincia di Treviso

del 30-06-2023

**Mappa della Provincia con evidenziati eventuali superamenti soglia (in rosso)**

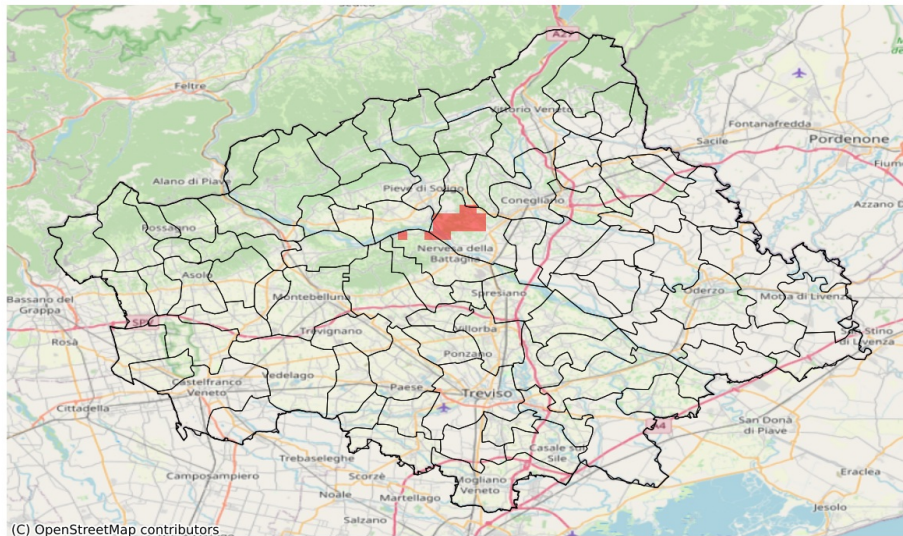

I dati riportati nelle tabelle (valori delle variabili meteorologiche e porzioni comunali interessate dall'avversità) sono elaborati tenendo conto delle sole aree ad uso agricolo al di sotto dei 1200m. Viene data visibilità solamente ai comuni la cui area agricola interessata dall'avversità in oggetto è superiore al 5%

Precipitazione cumulata in 30 giorni (mm) dal 01-06-2023 al 30-06-2023					
Comune	Max	Min	Media	Porzione comunale interessata (%)	Media 5 anni
Refrontolo	125	70	89	9	104
San Pietro di Feletto	126	69	94	10	108
Susegana	119	68	83	19	100