

## SERVIZIO DI ALERT EX-POST

### Eccesso di pioggia in 10 giorni nella Provincia di Treviso

del 07-07-2023

Mappa della Provincia con evidenziati eventuali superamenti soglia (in rosso)

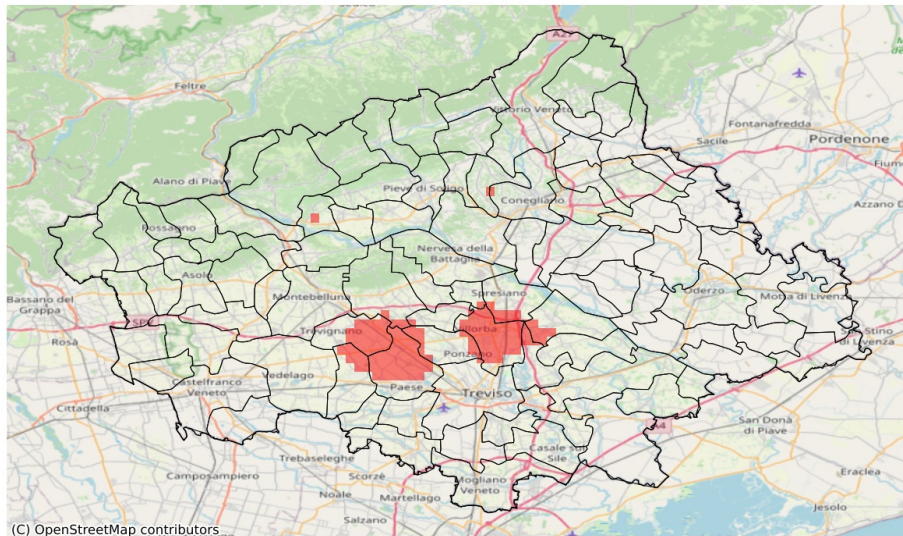

(C) OpenStreetMap contributors

I dati riportati nelle tabelle (valori delle variabili meteorologiche e porzioni comunali interessate dall'avversità) sono elaborati tenendo conto delle sole aree ad uso agricolo al di sotto dei 1200m. Viene data visibilità solamente ai comuni la cui area agricola interessata dall'avversità in oggetto è superiore al 5%

| Precipitazione cumulata in 10 giorni (mm) dal 28-06-2023 al 07-07-2023 |     |     |       |                                   |              |
|--|-----|-----|-------|-----------------------------------|--------------|
| Comune   | Max | Min | Media | Porzione comunale interessata (%) | Media 5 anni |
| Arcade   | 85  | 71  | 76    | 17                                | 21           |
| Carbonera  | 92  | 43  | 62    | 14                                | 26           |
| Istrana  | 88  | 52  | 69    | 13                                | 30           |
| Maserada sul Piave   | 92  | 54  | 74    | 21                                | 28           |
| Paese  | 111 | 53  | 82    | 63                                | 29           |
| Ponzano Veneto   | 96  | 68  | 80    | 46                                | 26           |
| Povegliano   | 87  | 68  | 77    | 21                                | 23           |
| Spresiano  | 98  | 56  | 77    | 35                                | 21           |
| Trevignano   | 105 | 56  | 80    | 56                                | 21           |
| Villorba   | 98  | 64  | 82    | 58                                | 21           |
| Volpago del Montello   | 92  | 61  | 74    | 21                                | 19           |