

SERVIZIO DI ALERT EX-POST

Eccesso di pioggia in 10 giorni nella Provincia di Treviso

del 10-07-2023

Mappa della Provincia con evidenziati eventuali superamenti soglia (in rosso)

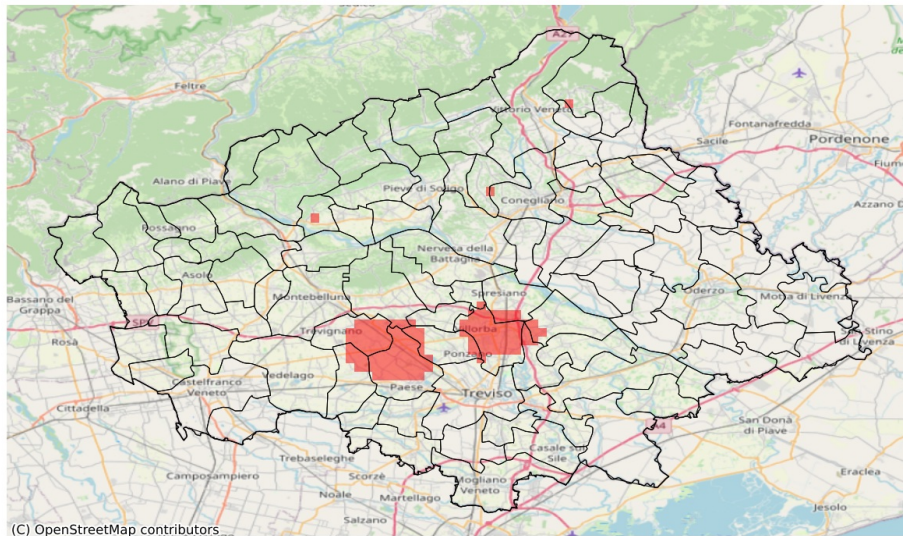

(C) OpenStreetMap contributors

I dati riportati nelle tabelle (valori delle variabili meteorologiche e porzioni comunali interessate dall'avversità) sono elaborati tenendo conto delle sole aree ad uso agricolo al di sotto dei 1200m. Viene data visibilità solamente ai comuni la cui area agricola interessata dall'avversità in oggetto è superiore al 5%

Precipitazione cumulata in 10 giorni (mm) dal 01-07-2023 al 10-07-2023					
Comune	Max	Min	Media	Porzione comunale interessata (%)	Media 5 anni
Arcade	85	70	76	17	34
Carbonera	92	43	62	14	36
Istrana	87	49	67	11	44
Maserada sul Piave	92	54	74	17	38
Paese	110	52	82	63	43
Ponzano Veneto	96	68	79	46	39
Povegliano	87	68	76	21	35
Spresiano	98	56	76	32	34
Trevignano	104	56	80	53	33
Villorba	98	63	82	56	34
Volpago del Montello	92	60	73	19	32