

SERVIZIO DI ALERT EX-POST

Eccesso di pioggia in 10 giorni nella Provincia di Treviso

del 14-07-2023

Mappa della Provincia con evidenziati eventuali superamenti soglia (in rosso)

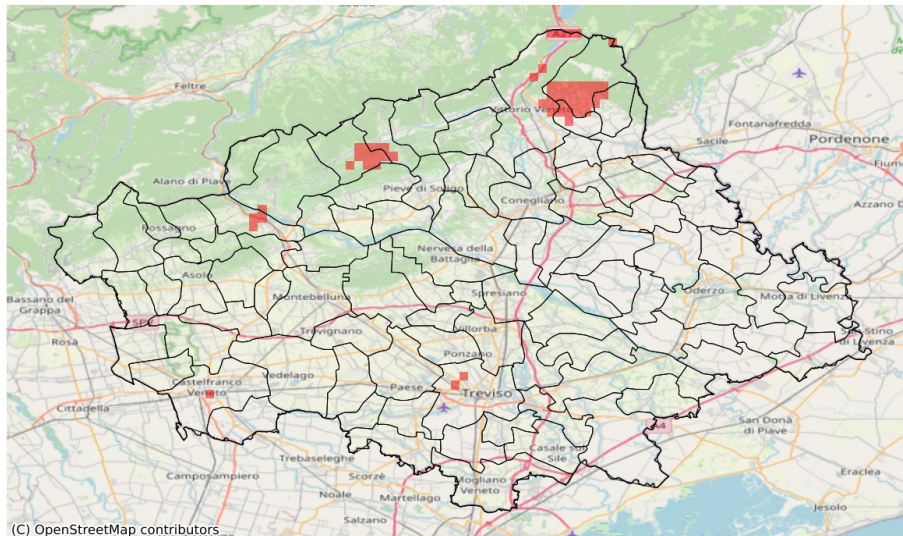

I dati riportati nelle tabelle (valori delle variabili meteorologiche e porzioni comunali interessate dall'avversità) sono elaborati tenendo conto delle sole aree ad uso agricolo al di sotto dei 1200m. Viene data visibilità solamente ai comuni la cui area agricola interessata dall'avversità in oggetto è superiore al 5%

Precipitazione cumulata in 10 giorni (mm) dal 05-07-2023 al 14-07-2023					
Comune	Max	Min	Media	Porzione comunale interessata (%)	Media 5 anni
Cappella Maggiore	90	61	75	30	44
Cison di Valmarino	83	59	69	8	38
Follina	84	61	75	44	36
Fregona	99	78	87	79	52
Miane	84	64	74	36	33
Sarmede	99	62	76	15	53
Vittorio Veneto	85	52	62	8	37

SERVIZIO DI ALERT EX-POST

Siccità nella Provincia di Treviso

del 14-07-2023

Mappa della Provincia con evidenziati eventuali superamenti soglia (in rosso)

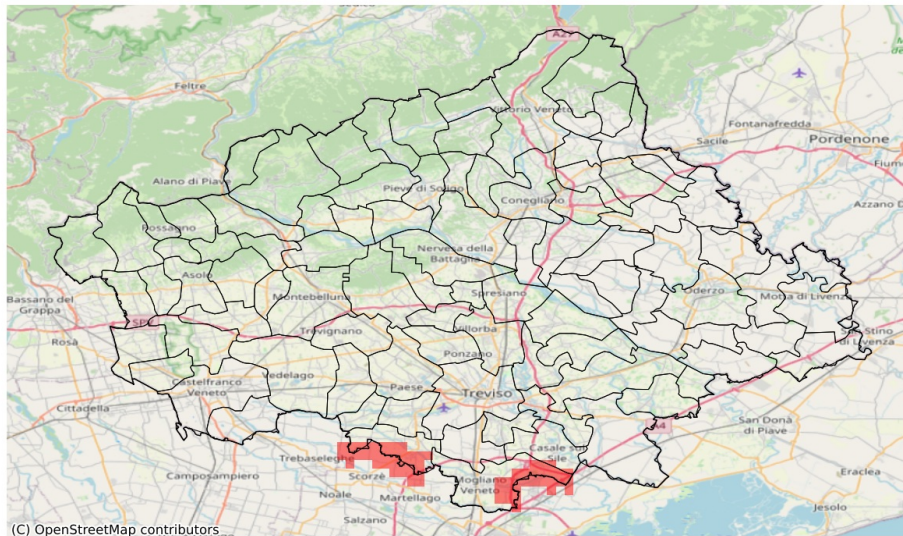

I dati riportati nelle tabelle (valori delle variabili meteorologiche e porzioni comunali interessate dall'avversità) sono elaborati tenendo conto delle sole aree ad uso agricolo al di sotto dei 1200m. Viene data visibilità solamente ai comuni la cui area agricola interessata dall'avversità in oggetto è superiore al 5%

Precipitazione cumulata in 30 giorni (mm) dal 15-06-2023 al 14-07-2023					
Comune	Max	Min	Media	Porzione comunale interessata (%)	Media 5 anni
Casale sul Sile	76	42	62	21	83
Mogliano Veneto	71	41	55	32	78
Zero Branco	76	54	62	60	95