

SERVIZIO DI ALERT EX-POST

Siccità nella Provincia di Treviso

del 15-07-2023

Mappa della Provincia con evidenziati eventuali superamenti soglia (in rosso)

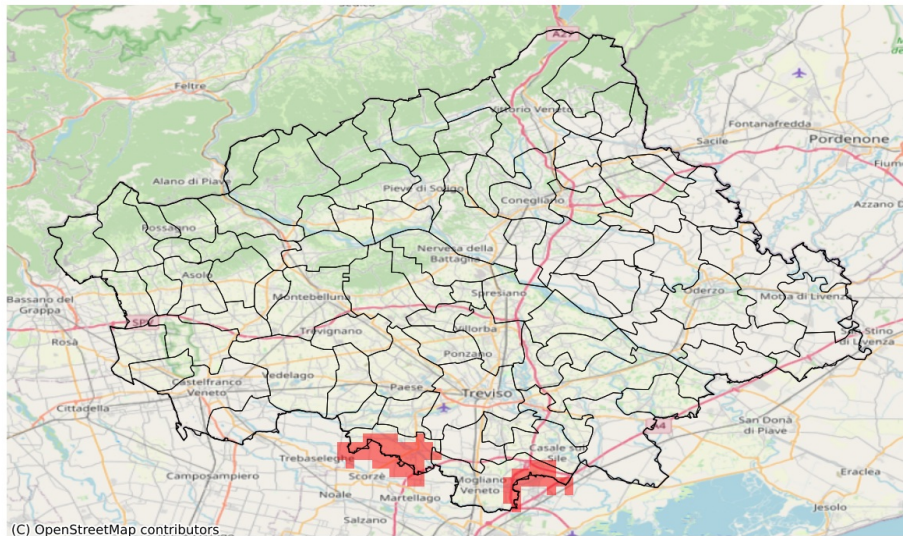

I dati riportati nelle tabelle (valori delle variabili meteorologiche e porzioni comunali interessate dall'avversità) sono elaborati tenendo conto delle sole aree ad uso agricolo al di sotto dei 1200m. Viene data visibilità solamente ai comuni la cui area agricola interessata dall'avversità in oggetto è superiore al 5%

Precipitazione cumulata in 30 giorni (mm) dal 16-06-2023 al 15-07-2023					
Comune	Max	Min	Media	Porzione comunale interessata (%)	Media 5 anni
Casale sul Sile	79	43	64	16	83
Mogliano Veneto	73	42	57	28	78
Quinto di Treviso	98	58	75	14	90
Zero Branco	72	54	59	76	95