

SERVIZIO DI ALERT EX-POST

Eccesso di pioggia in 10 giorni nella Provincia di Treviso

del 20-07-2023

Mappa della Provincia con evidenziati eventuali superamenti soglia (in rosso)

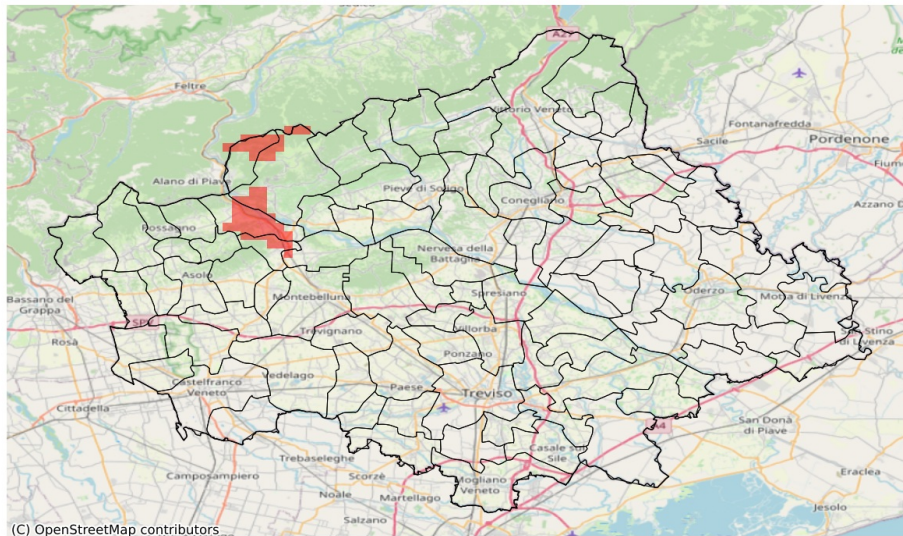

(C) OpenStreetMap contributors

I dati riportati nelle tabelle (valori delle variabili meteorologiche e porzioni comunali interessate dall'avversità) sono elaborati tenendo conto delle sole aree ad uso agricolo al di sotto dei 1200m. Viene data visibilità solamente ai comuni la cui area agricola interessata dall'avversità in oggetto è superiore al 5%

Precipitazione cumulata in 10 giorni (mm) dal 11-07-2023 al 20-07-2023					
Comune	Max	Min	Media	Porzione comunale interessata (%)	Media 5 anni
Cornuda	84	58	70	25	33
Crocetta del Montello	84	49	64	8	33
Pederobba	84	68	78	55	30
Valdobbiadene	84	54	68	21	26