

SERVIZIO DI ALERT EX-POST

Eccesso di pioggia in 10 giorni nella Provincia di Treviso

del 27-07-2023

Mappa della Provincia con evidenziati eventuali superamenti soglia (in rosso)

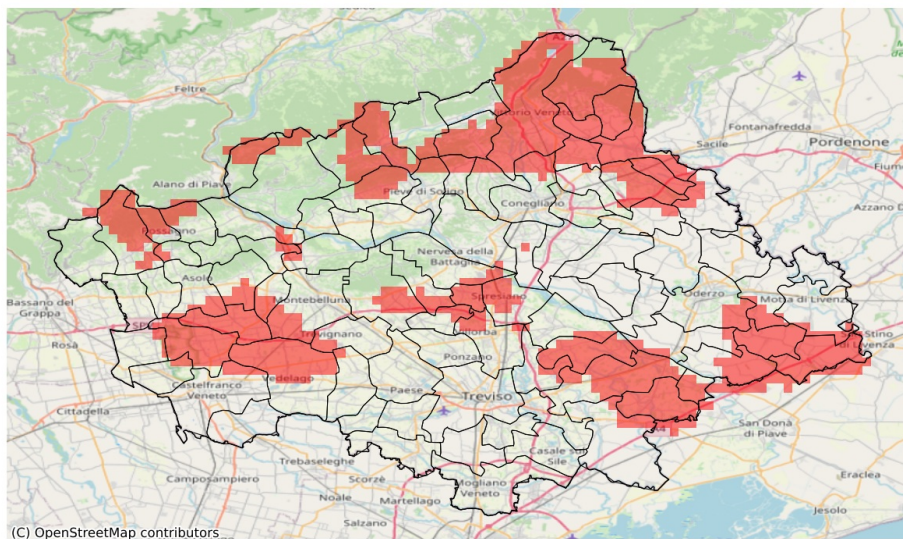

I dati riportati nelle tabelle (valori delle variabili meteorologiche e porzioni comunali interessate dall'avversità) sono elaborati tenendo conto delle sole aree ad uso agricolo al di sotto dei 1200m. Viene data visibilità solamente ai comuni la cui area agricola interessata dall'avversità in oggetto è superiore al 5%

Precipitazione cumulata in 10 giorni (mm) dal 18-07-2023 al 27-07-2023					
Comune	Max	Min	Media	Porzione comunale interessata (%)	Media 5 anni
Altivole	91	84	87	100	25
Arcade	89	78	85	94	28
Asolo	91	58	77	38	26
Breda di Piave	94	72	86	85	16
Caerano di San Marco	86	75	81	64	22
Cappella Maggiore	119	89	106	100	34
Carbonera	89	49	72	24	18
Castelcucco	84	68	74	21	27
Castello di Godego	82	62	69	6	35
Cessalto	100	75	89	93	16
Chiarano	92	77	85	95	18
Cison di Valmarino	88	66	78	46	35
Codognè	86	64	74	15	22
Colle Umberto	105	71	86	68	30
Conegliano	90	60	72	21	29
Cordignano	110	81	94	100	26
Cornuda	82	67	77	25	28
Crocetta del Montello	82	68	77	16	27
Farra di Soligo	88	61	74	26	37
Follina	90	79	84	78	35
Fonte	82	58	71	7	28
Fregona	116	76	99	89	37
Gaiarine	86	56	72	27	20
Giavera del Montello	85	66	77	48	22
Godega di Sant'Urbano	91	67	81	62	25
Gorgo al Monticano	95	56	74	43	17
Istrana	83	59	73	13	17
Maser	87	67	80	53	25
Maserada sul Piave	93	58	76	36	19
Miane	89	68	78	36	38
Monastier di Treviso	95	75	88	93	16
Montebelluna	88	70	79	44	17
Motta di Livenza	94	58	75	38	19
Nervesa della Battaglia	89	62	73	19	25
Oderzo	95	44	67	19	18
Ormelle	86	44	59	8	17
Orsago	95	82	87	100	24
Pederobba	82	67	75	23	30

Precipitazione cumulata in 10 giorni (mm) dal 18-07-2023 al 27-07-2023					
Comune	Max	Min	Media	Porzione comunale interessata (%)	Media 5 anni
Pieve del Grappa	81	64	73	12	28
Ponte di Piave	90	59	77	35	18
Possagno	81	77	79	33	26
Povegliano	86	66	76	29	21
Refrontolo	93	54	67	18	30
Revine Lago	82	73	77	14	33
Riese Pio X	91	70	82	68	30
Roncade	88	40	57	9	16
Salgareda	93	72	82	62	17
San Biagio di Callalta	95	46	79	65	16
San Pietro di Fioletto	93	54	70	14	30
Santa Lucia di Piave	85	65	74	7	27
Sarmede	119	104	112	100	32
Spresiano	89	62	79	53	24
Tarzo	94	73	85	71	34
Trevignano	82	62	76	29	14
Vedelago	88	63	78	51	19
Vidor	82	61	69	10	35
Villorba	84	58	72	16	22
Vittorio Veneto	106	70	90	88	37
Volpago del Montello	89	67	76	21	17
Zenson di Piave	92	78	85	87	16