

SERVIZIO DI ALERT EX-POST

Eccesso di pioggia in 10 giorni nella Provincia di Treviso

del 31-07-2023

Mappa della Provincia con evidenziati eventuali superamenti soglia (in rosso)

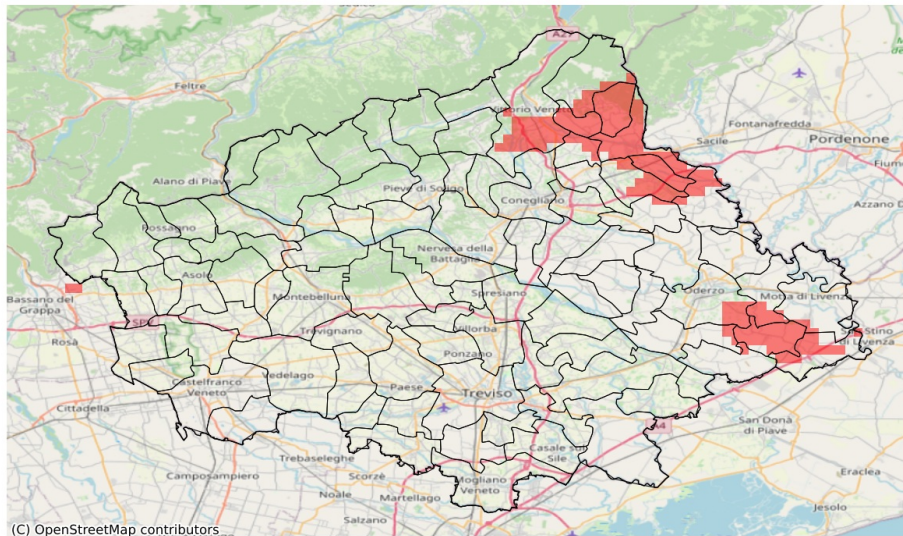

I dati riportati nelle tabelle (valori delle variabili meteorologiche e porzioni comunali interessate dall'avversità) sono elaborati tenendo conto delle sole aree ad uso agricolo al di sotto dei 1200m. Viene data visibilità solamente ai comuni la cui area agricola interessata dall'avversità in oggetto è superiore al 5%

Precipitazione cumulata in 10 giorni (mm) dal 22-07-2023 al 31-07-2023					
Comune	Max	Min	Media	Porzione comunale interessata (%)	Media 5 anni
Borso del Grappa	105	38	50	10	36
Cappella Maggiore	100	69	88	87	38
Cessalto	85	52	74	24	21
Chiarano	96	74	83	76	24
Colle Umberto	91	65	76	28	33
Cordignano	95	77	86	95	28
Fregona	96	57	78	47	43
Gaiarine	83	56	71	29	23
Godega di Sant'Urbano	85	63	77	38	28
Gorgo al Monticano	96	46	71	39	21
Motta di Livenza	89	48	70	23	22
Oderzo	96	42	65	19	24
Orsago	88	76	83	92	27
Sarmede	100	88	94	100	36
Vittorio Veneto	91	58	76	39	41