

SERVIZIO DI ALERT EX-POST

Eccesso di pioggia in 10 giorni nella Provincia di Treviso

del 12-08-2023

Mappa della Provincia con evidenziati eventuali superamenti soglia (in rosso)

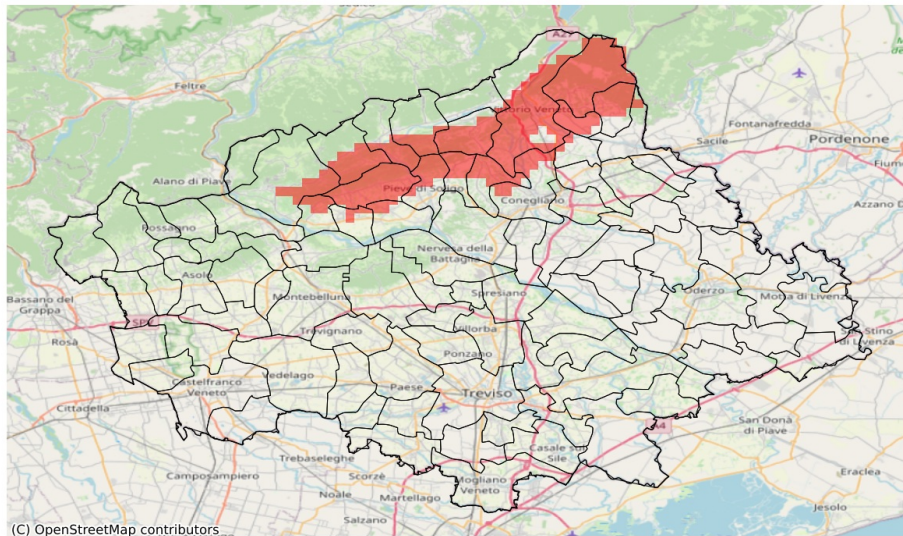

I dati riportati nelle tabelle (valori delle variabili meteorologiche e porzioni comunali interessate dall'avversità) sono elaborati tenendo conto delle sole aree ad uso agricolo al di sotto dei 1200m. Viene data visibilità solamente ai comuni la cui area agricola interessata dall'avversità in oggetto è superiore al 5%

| Precipitazione cumulata in 10 giorni (mm) dal 03-08-2023 al 12-08-2023 | | | | | |
|--|-----|-----|-------|-----------------------------------|--------------|
| Comune | Max | Min | Media | Porzione comunale interessata (%) | Media 5 anni |
| Cappella Maggiore | 89 | 71 | 83 | 83 | 35 |
| Cison di Valmarino | 100 | 65 | 83 | 54 | 48 |
| Colle Umberto | 86 | 46 | 71 | 16 | 26 |
| Conegliano | 98 | 31 | 70 | 30 | 26 |
| Farra di Soligo | 109 | 72 | 89 | 89 | 30 |
| Follina | 105 | 65 | 91 | 78 | 45 |
| Fregona | 93 | 83 | 87 | 100 | 41 |
| Miane | 109 | 84 | 97 | 100 | 42 |
| Moriago della Battaglia | 81 | 52 | 73 | 20 | 23 |
| Pieve di Soligo | 104 | 50 | 77 | 45 | 21 |
| Refrontolo | 91 | 51 | 72 | 36 | 23 |
| Revine Lago | 80 | 67 | 74 | 14 | 38 |
| San Pietro di Feletto | 102 | 48 | 76 | 45 | 26 |
| Sarmede | 90 | 61 | 77 | 45 | 38 |
| Sernaglia della Battaglia | 81 | 42 | 62 | 15 | 17 |
| Tarzo | 96 | 67 | 85 | 71 | 36 |
| Valdobbiadene | 98 | 39 | 76 | 46 | 34 |
| Vidor | 88 | 37 | 70 | 30 | 28 |
| Vittorio Veneto | 102 | 77 | 88 | 90 | 33 |

SERVIZIO DI ALERT EX-POST

Siccità nella Provincia di Treviso

del 12-08-2023

Mappa della Provincia con evidenziati eventuali superamenti soglia (in rosso)

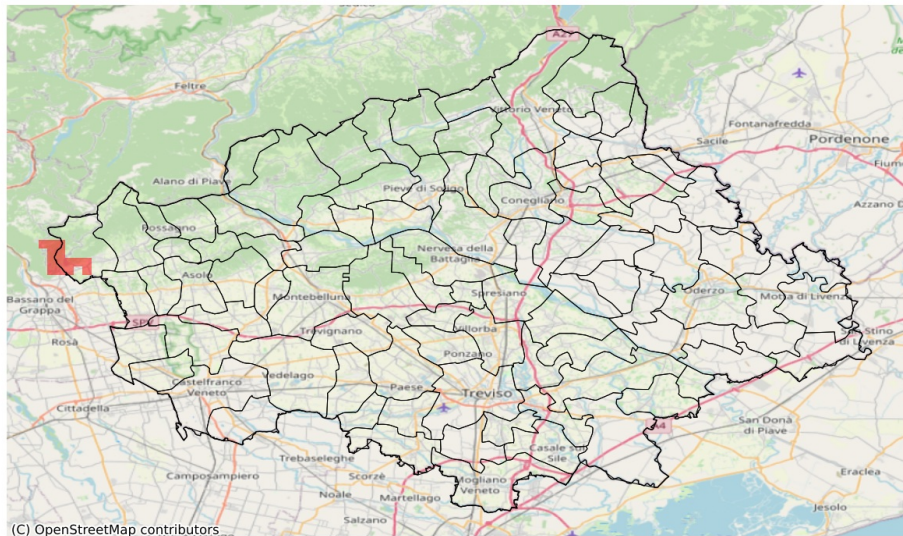

I dati riportati nelle tabelle (valori delle variabili meteorologiche e porzioni comunali interessate dall'avversità) sono elaborati tenendo conto delle sole aree ad uso agricolo al di sotto dei 1200m. Viene data visibilità solamente ai comuni la cui area agricola interessata dall'avversità in oggetto è superiore al 5%

| Precipitazione cumulata in 30 giorni (mm) dal 14-07-2023 al 12-08-2023 | | | | | |
|--|-----|-----|-------|-----------------------------------|--------------|
| Comune | Max | Min | Media | Porzione comunale interessata (%) | Media 5 anni |
| Borso del Grappa | 147 | 90 | 103 | 15 | 133 |