

SERVIZIO DI ALERT EX-POST

Vento forte nella Provincia di Treviso

del 17-08-2023

Mappa della Provincia con evidenziati eventuali superamenti soglia (in rosso)

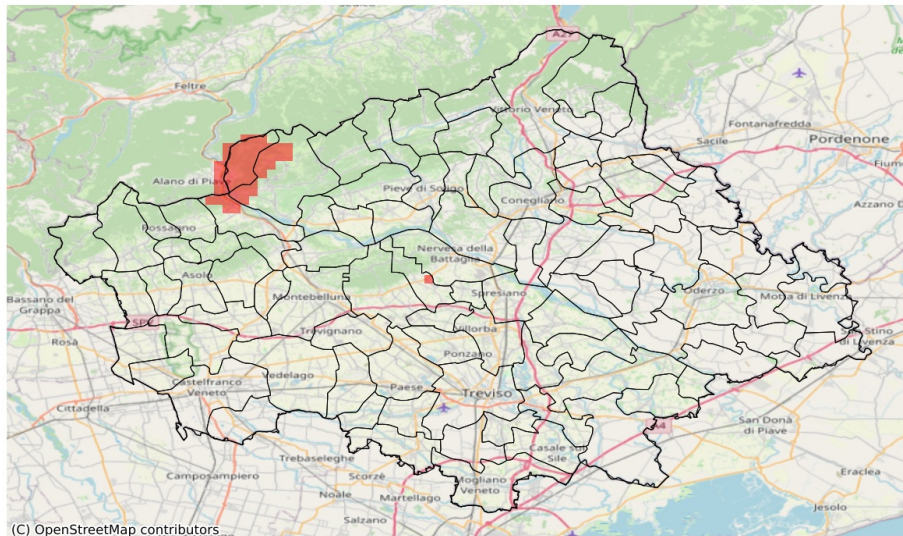

(C) OpenStreetMap contributors

I dati riportati nelle tabelle (valori delle variabili meteorologiche e porzioni comunali interessate dall'avversità) sono elaborati tenendo conto delle sole aree ad uso agricolo al di sotto dei 1200m. Viene data visibilità solamente ai comuni la cui area agricola interessata dall'avversità in oggetto è superiore al 5%

Raffica massima del vento (m/s) del 17-08-2023				
Comune	Max	Min	Media	Porzione comunale interessata (%)
Cavaso del Tomba	15	7	10	8
Cison di Valmarino	14	9	10	6
Pederobba	17	7	10	11
Segusino	17	10	13	37
Valdobbiadene	17	8	11	12

SERVIZIO DI ALERT EX-POST

Siccità nella Provincia di Treviso

del 17-08-2023

Mappa della Provincia con evidenziati eventuali superamenti soglia (in rosso)

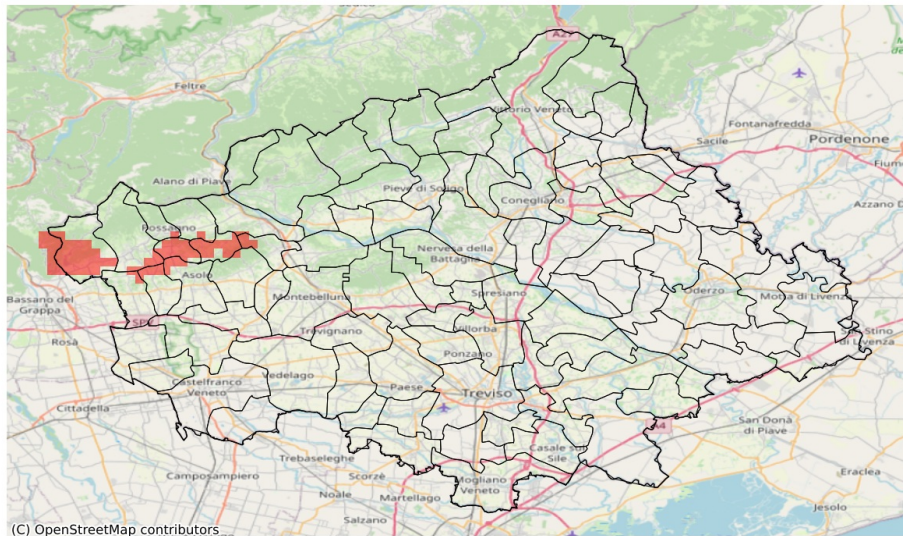

(C) OpenStreetMap contributors

I dati riportati nelle tabelle (valori delle variabili meteorologiche e porzioni comunali interessate dall'avversità) sono elaborati tenendo conto delle sole aree ad uso agricolo al di sotto dei 1200m. Viene data visibilità solamente ai comuni la cui area agricola interessata dall'avversità in oggetto è superiore al 5%

Precipitazione cumulata in 30 giorni (mm) dal 19-07-2023 al 17-08-2023					
Comune	Max	Min	Media	Porzione comunale interessata (%)	Media 5 anni
Asolo	143	91	114	11	122
Borso del Grappa	147	89	101	35	143
Castelcucco	118	94	99	64	152
Cavaso del Tomba	137	104	121	23	171
Cornuda	128	101	113	12	143
Fonte	128	91	108	17	132
Monfumo	113	97	102	60	155
Pederobba	138	101	120	9	152
Pieve del Grappa	118	97	103	33	152