

SERVIZIO DI ALERT EX-POST

Vento forte nella Provincia di Treviso

del 18-08-2023

Mappa della Provincia con evidenziati eventuali superamenti soglia (in rosso)

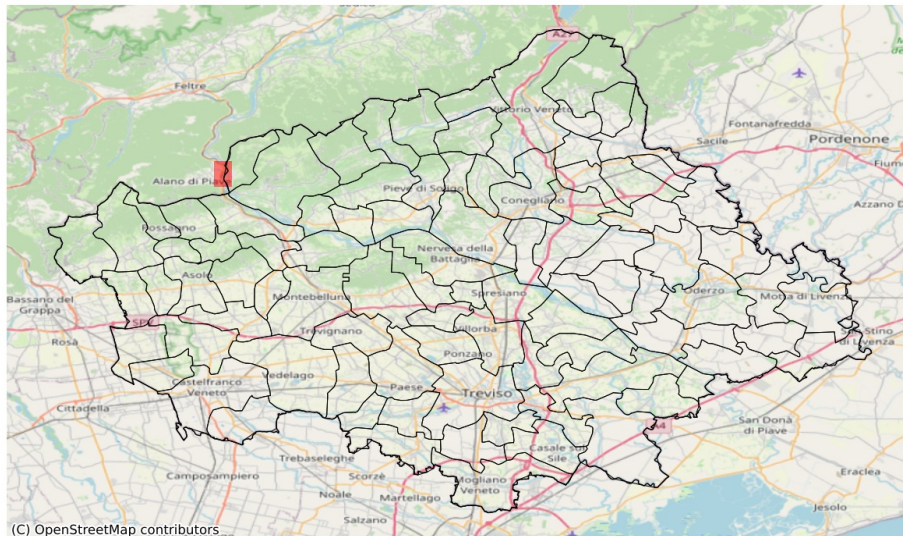

I dati riportati nelle tabelle (valori delle variabili meteorologiche e porzioni comunali interessate dall'avversità) sono elaborati tenendo conto delle sole aree ad uso agricolo al di sotto dei 1200m. Viene data visibilità solamente ai comuni la cui area agricola interessata dall'avversità in oggetto è superiore al 5%

Raffica massima del vento (m/s) del 18-08-2023				
Comune	Max	Min	Media	Porzione comunale interessata (%)
Borso del Grappa	16	4	7	6
Segusino	16	6	10	15

SERVIZIO DI ALERT EX-POST

Siccità nella Provincia di Treviso

del 18-08-2023

Mappa della Provincia con evidenziati eventuali superamenti soglia (in rosso)

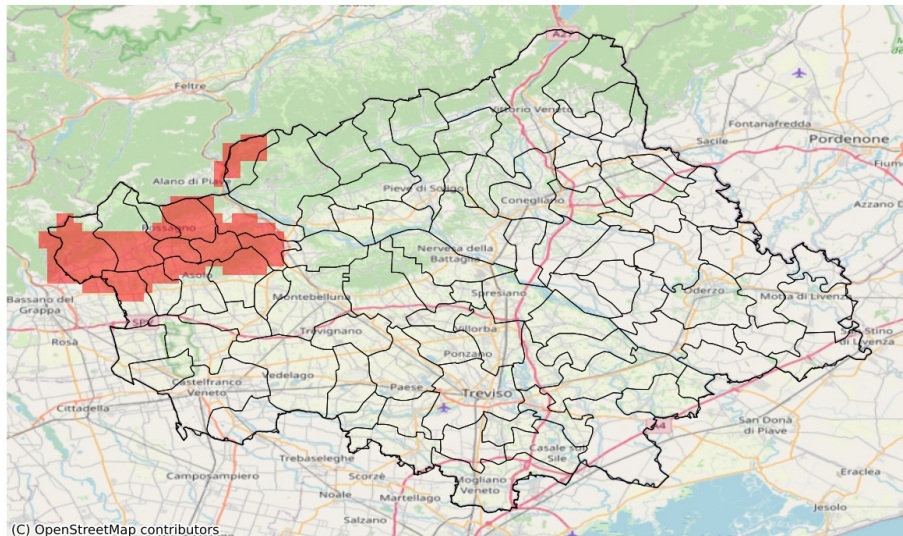

I dati riportati nelle tabelle (valori delle variabili meteorologiche e porzioni comunali interessate dall'avversità) sono elaborati tenendo conto delle sole aree ad uso agricolo al di sotto dei 1200m. Viene data visibilità solamente ai comuni la cui area agricola interessata dall'avversità in oggetto è superiore al 5%

Precipitazione cumulata in 30 giorni (mm) dal 20-07-2023 al 18-08-2023					
Comune	Max	Min	Media	Porzione comunale interessata (%)	Media 5 anni
Asolo	132	81	104	26	130
Borso del Grappa	142	82	92	90	149
Castelcucco	107	85	90	100	160
Cavaso del Tomba	114	91	104	100	178
Cornuda	108	85	98	50	148
Crocetta del Montello	138	96	115	8	125
Fonte	116	81	98	41	140
Maser	128	87	110	10	127
Monfumo	98	85	90	100	163
Pederobba	114	85	98	73	158
Pieve del Grappa	107	89	94	100	159
Possagno	107	103	105	100	166
San Zenone degli Ezzelini	109	87	99	36	139
Segusino	114	102	108	80	167