

## SERVIZIO DI ALERT EX-POST

### Siccità nella Provincia di Treviso

del 19-08-2023

**Mappa della Provincia con evidenziati eventuali superamenti soglia (in rosso)**

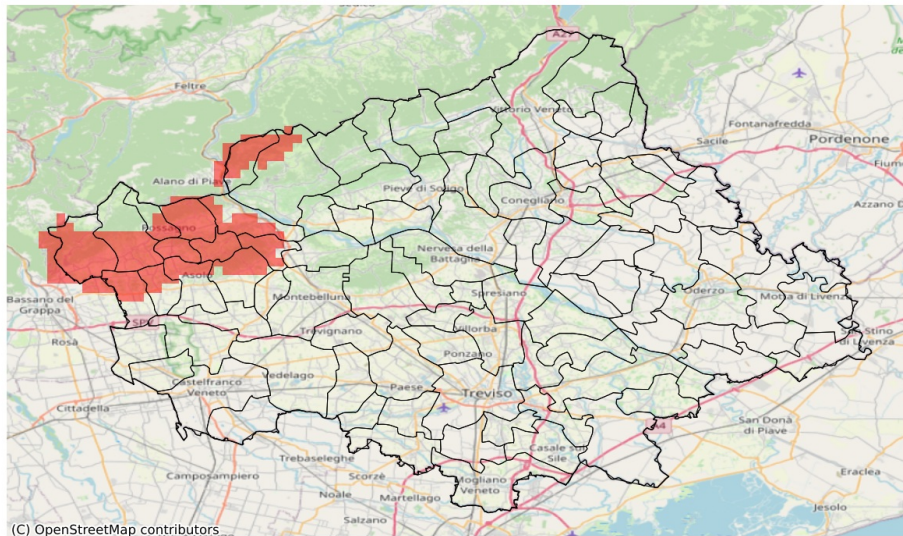

(C) OpenStreetMap contributors

I dati riportati nelle tabelle (valori delle variabili meteorologiche e porzioni comunali interessate dall'avversità) sono elaborati tenendo conto delle sole aree ad uso agricolo al di sotto dei 1200m. Viene data visibilità solamente ai comuni la cui area agricola interessata dall'avversità in oggetto è superiore al 5%

| Precipitazione cumulata in 30 giorni (mm) dal 21-07-2023 al 19-08-2023 |     |     |       |                                   |              |
|--|-----|-----|-------|-----------------------------------|--------------|
| Comune   | Max | Min | Media | Porzione comunale interessata (%) | Media 5 anni |
| Asolo  | 131 | 81  | 104   | 26                                | 129          |
| Borso del Grappa   | 142 | 82  | 92    | 90                                | 149          |
| Castelcucco  | 106 | 84  | 90    | 100                               | 162          |
| Cavaso del Tomba   | 114 | 91  | 104   | 100                               | 181          |
| Cornuda  | 108 | 85  | 98    | 50                                | 147          |
| Crocetta del Montello  | 138 | 96  | 115   | 8                                 | 124          |
| Fonte  | 116 | 81  | 98    | 45                                | 139          |
| Maser  | 127 | 87  | 110   | 10                                | 126          |
| Monfumo  | 98  | 85  | 90    | 100                               | 165          |
| Pederobba  | 114 | 85  | 98    | 73                                | 160          |
| Pieve del Grappa   | 106 | 89  | 93    | 100                               | 160          |
| Possagno   | 106 | 103 | 105   | 100                               | 170          |
| San Zenone degli Ezzelini  | 109 | 87  | 98    | 36                                | 137          |
| Segusino   | 114 | 102 | 108   | 80                                | 167          |