

## SERVIZIO DI ALERT EX-POST

### Siccità nella Provincia di Treviso

del 20-08-2023

**Mappa della Provincia con evidenziati eventuali superamenti soglia (in rosso)**

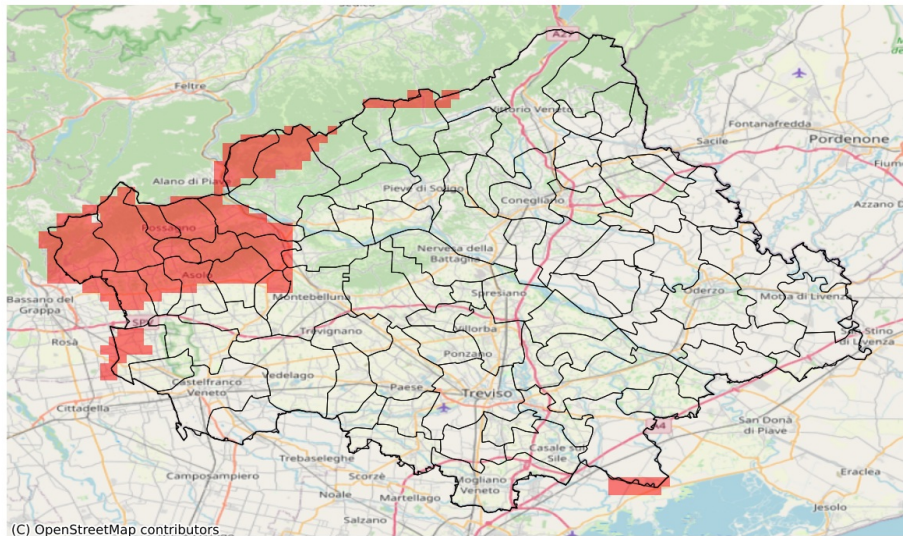

I dati riportati nelle tabelle (valori delle variabili meteorologiche e porzioni comunali interessate dall'avversità) sono elaborati tenendo conto delle sole aree ad uso agricolo al di sotto dei 1200m. Viene data visibilità solamente ai comuni la cui area agricola interessata dall'avversità in oggetto è superiore al 5%

Precipitazione cumulata in 30 giorni (mm) dal 22-07-2023 al 20-08-2023					
Comune	Max	Min	Media	Porzione comunale interessata (%)	Media 5 anni
Aolo	106	68	85	43	128
Borso del Grappa	134	71	81	90	143
Caerano di San Marco	96	76	86	28	120
Castelcucco	82	68	71	100	159
Cavaso del Tomba	101	76	89	100	177
Cornuda	91	70	78	94	146
Crocetta del Montello	119	75	97	28	123
Fonte	92	68	81	62	137
Loria	85	68	76	43	112
Maser	105	71	88	40	125
Monfumo	84	70	75	100	163
Montebelluna	112	80	89	9	112
Pederobba	103	70	85	91	158
Pieve del Grappa	82	70	75	100	156
Possagno	82	80	81	100	166
Roncade	105	57	82	13	97
San Zenone degli Ezzelini	88	75	83	67	135
Segusino	105	93	99	100	163
Valdobbiadene	143	83	117	7	144