

## SERVIZIO DI ALERT EX-POST

### Siccità nella Provincia di Treviso

del 21-08-2023

**Mappa della Provincia con evidenziati eventuali superamenti soglia (in rosso)**

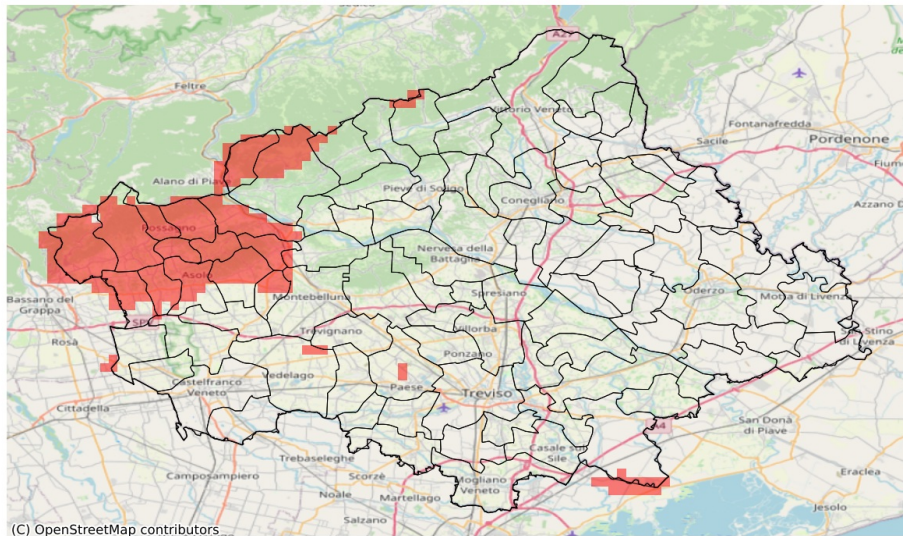

(C) OpenStreetMap contributors

I dati riportati nelle tabelle (valori delle variabili meteorologiche e porzioni comunali interessate dall'avversità) sono elaborati tenendo conto delle sole aree ad uso agricolo al di sotto dei 1200m. Viene data visibilità solamente ai comuni la cui area agricola interessata dall'avversità in oggetto è superiore al 5%

Precipitazione cumulata in 30 giorni (mm) dal 23-07-2023 al 21-08-2023					
Comune	Max	Min	Media	Porzione comunale interessata (%)	Media 5 anni
Asolo	96	62	78	53	124
Borso del Grappa	132	70	80	85	137
Caerano di San Marco	87	73	82	32	118
Castelcuoco	82	65	69	100	159
Cavaso del Tomba	100	75	88	100	176
Cornuda	90	69	77	94	147
Crocetta del Montello	118	74	95	28	123
Fonte	81	62	76	76	130
Loria	82	67	74	7	103
Maser	96	70	83	40	122
Monfumo	82	68	73	100	162
Montebelluna	108	72	82	11	111
Pederobba	103	69	84	95	160
Pieve del Grappa	82	68	73	100	153
Possagno	82	79	81	100	165
Roncade	101	54	78	16	95
San Zenone degli Ezzelini	84	72	78	52	124
Segusino	104	92	98	100	161
Trevignano	83	70	77	7	102
Valdobbiadene	143	82	116	7	144
Vidor	126	85	110	10	135