

SERVIZIO DI ALERT EX-POST

Siccità nella Provincia di Treviso

del 22-08-2023

Mappa della Provincia con evidenziati eventuali superamenti soglia (in rosso)

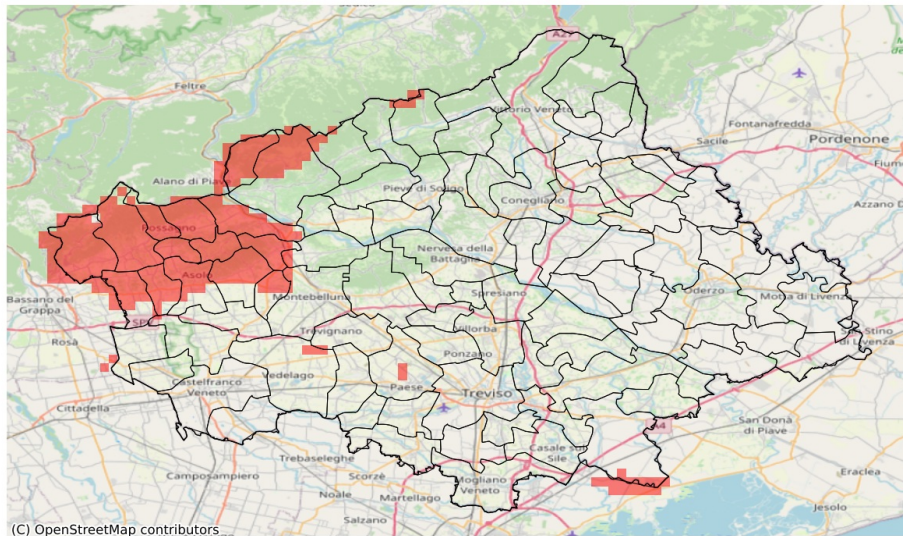

(C) OpenStreetMap contributors

I dati riportati nelle tabelle (valori delle variabili meteorologiche e porzioni comunali interessate dall'avversità) sono elaborati tenendo conto delle sole aree ad uso agricolo al di sotto dei 1200m. Viene data visibilità solamente ai comuni la cui area agricola interessata dall'avversità in oggetto è superiore al 5%

| Precipitazione cumulata in 30 giorni (mm) dal 24-07-2023 al 22-08-2023 | | | | | |
|--|-----|-----|-------|-----------------------------------|--------------|
| Comune | Max | Min | Media | Porzione comunale interessata (%) | Media 5 anni |
| Asolo | 96 | 62 | 78 | 49 | 123 |
| Borso del Grappa | 132 | 70 | 80 | 85 | 137 |
| Caerano di San Marco | 87 | 73 | 82 | 32 | 118 |
| Castelcuoco | 82 | 65 | 69 | 100 | 158 |
| Cavaso del Tomba | 100 | 75 | 88 | 100 | 176 |
| Cornuda | 90 | 69 | 77 | 94 | 146 |
| Crocetta del Montello | 118 | 74 | 95 | 28 | 123 |
| Fonte | 81 | 62 | 76 | 72 | 130 |
| Maser | 96 | 70 | 83 | 40 | 122 |
| Monfumo | 82 | 68 | 73 | 100 | 162 |
| Montebelluna | 108 | 72 | 82 | 11 | 111 |
| Pederobba | 103 | 69 | 84 | 95 | 159 |
| Pieve del Grappa | 82 | 68 | 73 | 100 | 153 |
| Possagno | 82 | 79 | 81 | 100 | 165 |
| Roncade | 101 | 54 | 78 | 16 | 95 |
| San Zenone degli Ezzelini | 84 | 72 | 78 | 52 | 124 |
| Segusino | 104 | 92 | 98 | 100 | 161 |
| Trevignano | 83 | 70 | 77 | 7 | 102 |
| Valdobbiadene | 143 | 82 | 116 | 7 | 144 |
| Vidor | 126 | 85 | 110 | 10 | 135 |