

SERVIZIO DI ALERT EX-POST

Vento forte nella Provincia di Treviso

del 23-08-2023

Mappa della Provincia con evidenziati eventuali superamenti soglia (in rosso)

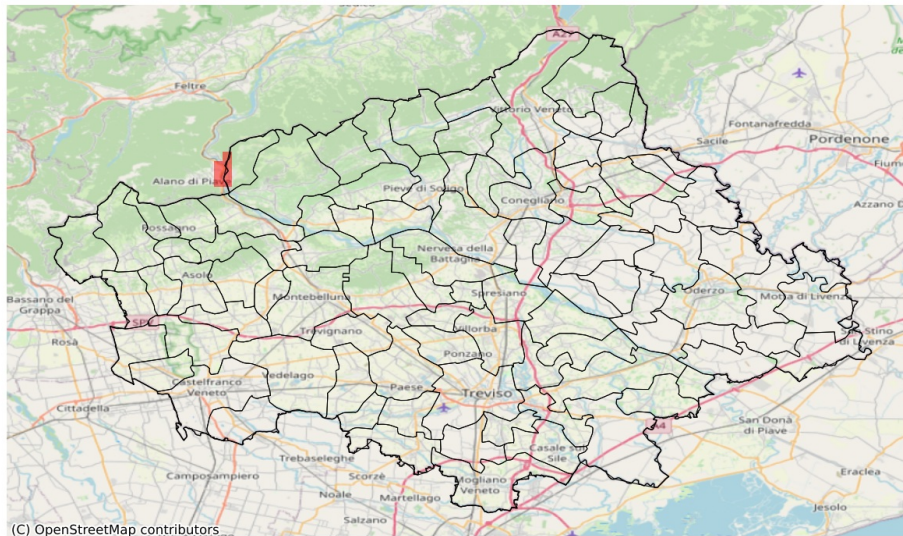

I dati riportati nelle tabelle (valori delle variabili meteorologiche e porzioni comunali interessate dall'avversità) sono elaborati tenendo conto delle sole aree ad uso agricolo al di sotto dei 1200m. Viene data visibilità solamente ai comuni la cui area agricola interessata dall'avversità in oggetto è superiore al 5%

Raffica massima del vento (m/s) del 23-08-2023				
Comune	Max	Min	Media	Porzione comunale interessata (%)
Segusino	16	7	11	15

SERVIZIO DI ALERT EX-POST

Siccità nella Provincia di Treviso

del 23-08-2023

Mappa della Provincia con evidenziati eventuali superamenti soglia (in rosso)

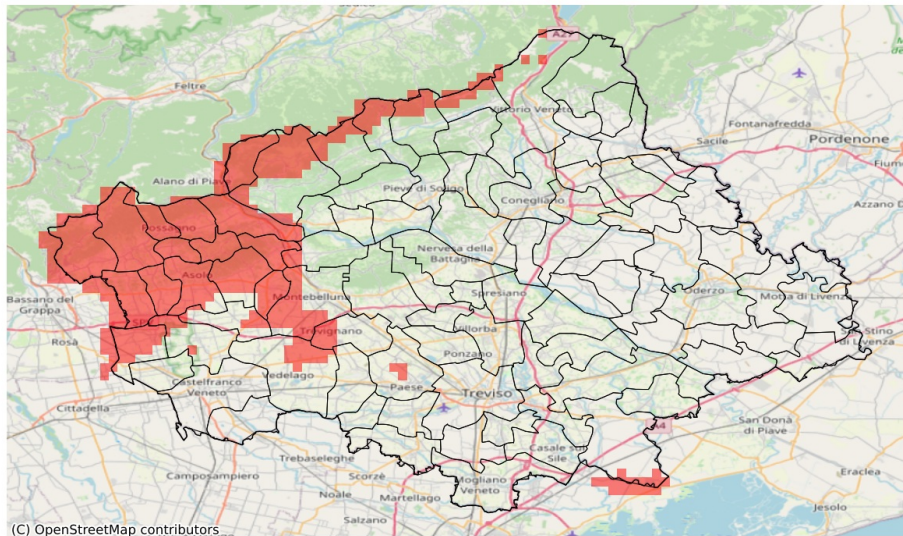

I dati riportati nelle tabelle (valori delle variabili meteorologiche e porzioni comunali interessate dall'avversità) sono elaborati tenendo conto delle sole aree ad uso agricolo al di sotto dei 1200m. Viene data visibilità solamente ai comuni la cui area agricola interessata dall'avversità in oggetto è superiore al 5%

Precipitazione cumulata in 30 giorni (mm) dal 25-07-2023 al 23-08-2023					
Comune	Max	Min	Media	Porzione comunale interessata (%)	Media 5 anni
Altivole	86	70	77	18	111
Asolo	87	50	66	83	125
Borso del Grappa	124	59	70	90	137
Caerano di San Marco	78	66	73	80	121
Castelcuoco	69	53	58	100	158
Cavaso del Tomba	87	65	76	100	175
Cornuda	75	59	66	100	146
Crocetta del Montello	99	64	82	48	121
Fonte	70	50	64	100	130
Istrana	74	66	70	7	90
Loria	72	65	68	59	105
Maser	87	59	73	63	124
Monfumo	71	57	62	100	161
Montebelluna	100	68	75	62	114
Paese	75	59	66	6	87
Pederobba	92	59	71	100	158
Pieve del Grappa	69	57	61	100	152
Possagno	69	66	68	100	164
Riese Pio X	80	66	72	21	106
Roncade	99	50	76	17	95
San Zenone degli Ezzelini	69	60	66	100	124
Segusino	94	82	88	100	157
Trevignano	77	67	72	33	105
Valdobbiadene	134	68	106	14	142
Vedelago	78	67	72	11	95
Vidor	118	65	98	15	133