

SERVIZIO DI ALERT EX-POST

Vento forte nella Provincia di Treviso

del 24-08-2023

Mappa della Provincia con evidenziati eventuali superamenti soglia (in rosso)

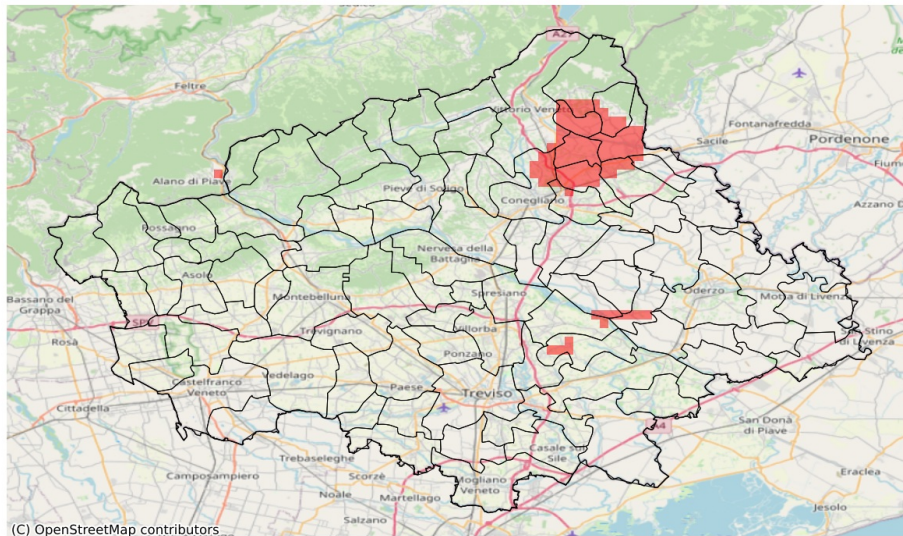

(C) OpenStreetMap contributors

I dati riportati nelle tabelle (valori delle variabili meteorologiche e porzioni comunali interessate dall'avversità) sono elaborati tenendo conto delle sole aree ad uso agricolo al di sotto dei 1200m. Viene data visibilità solamente ai comuni la cui area agricola interessata dall'avversità in oggetto è superiore al 5%

Raffica massima del vento (m/s) del 24-08-2023				
Comune	Max	Min	Media	Porzione comunale interessata (%)
Cappella Maggiore	14	13	14	73
Colle Umberto	14	12	14	67
Conegliano	14	10	12	17
Cordignano	14	11	13	48
Fregona	14	7	13	63
Godega di Sant'Urbano	14	10	13	26
Orsago	14	11	13	27
San Fior	14	11	13	34
San Pietro di Feletto	14	10	12	6
San Vendemiano	14	12	13	20
Sarmede	14	13	14	93
Vittorio Veneto	14	7	13	33

SERVIZIO DI ALERT EX-POST

Siccità nella Provincia di Treviso

del 24-08-2023

Mappa della Provincia con evidenziati eventuali superamenti soglia (in rosso)

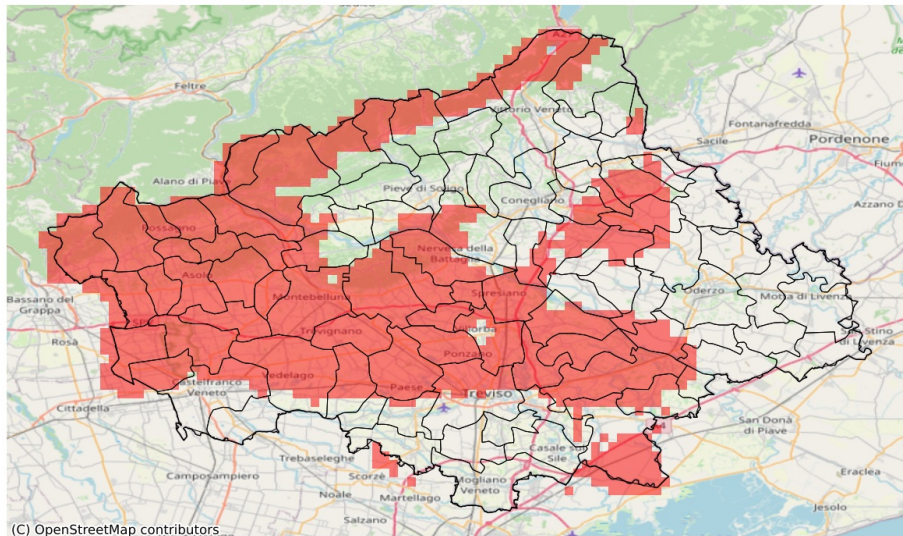

I dati riportati nelle tabelle (valori delle variabili meteorologiche e porzioni comunali interessate dall'avversità) sono elaborati tenendo conto delle sole aree ad uso agricolo al di sotto dei 1200m. Viene data visibilità solamente ai comuni la cui area agricola interessata dall'avversità in oggetto è superiore al 5%

Precipitazione cumulata in 30 giorni (mm) dal 26-07-2023 al 24-08-2023					
Comune	Max	Min	Media	Porzione comunale interessata (%)	Media 5 anni
Altivole	64	48	57	100	115
Arcade	58	48	52	100	93
Asolo	58	40	47	100	124
Borso del Grappa	90	39	47	90	139
Breda di Piave	60	52	56	100	103
Caerano di San Marco	55	39	48	100	122
Carbonera	72	48	56	89	97
Castelcucco	53	40	43	100	155
Castelfranco Veneto	65	54	60	26	81
Castello di Godego	61	49	55	81	95
Cavaso del Tomba	69	46	58	100	171
Cimadolmo	61	51	56	35	81
Cison di Valmarino	115	81	101	31	146
Codognè	71	50	55	85	91
Cordignano	95	57	78	12	103
Cornuda	52	37	42	100	142
Crocetta del Montello	82	39	59	80	120
Follina	119	81	106	33	143
Fontanelle	79	51	62	18	79
Fonte	49	40	44	100	130
Giavera del Montello	63	48	51	100	98
Godega di Sant'Urbano	73	52	60	83	93
Istrana	60	53	57	62	93
Loria	55	47	50	100	107
Mareno di Piave	71	53	59	61	90
Maser	55	37	46	100	123
Maserada sul Piave	58	49	52	95	87
Miane	118	93	107	18	147
Monastier di Treviso	73	61	69	44	104
Monfumo	53	40	44	100	157
Montebelluna	76	43	52	98	116
Moriago della Battaglia	89	62	81	15	111
Nervesa della Battaglia	67	49	57	96	100
Ormelle	71	54	61	39	88
Orsago	85	57	66	40	95
Paese	59	49	53	89	91
Pederobba	71	40	52	100	153
Pieve del Grappa	53	39	43	100	152
Pieve di Soligo	116	61	89	10	100
Ponte di Piave	123	55	70	56	98

Precipitazione cumulata in 30 giorni (mm) dal 26-07-2023 al 24-08-2023					
Comune	Max	Min	Media	Porzione comunale interessata (%)	Media 5 anni
Ponzano Veneto	53	48	51	100	85
Possagno	53	50	52	100	163
Povegliano	53	48	50	100	86
Quinto di Treviso	72	54	59	9	81
Refrontolo	106	65	86	14	106
Riese Pio X	65	47	57	98	111
Roncade	74	42	61	64	101
Salgareda	101	62	73	19	89
San Biagio di Callalta	76	53	64	89	112
San Fior	92	51	70	44	98
San Pietro di Feletto	118	64	93	10	109
San Polo di Piave	68	53	59	19	80
San Vendemiano	98	53	68	52	102
San Zenone degli Ezzelini	50	39	45	100	124
Santa Lucia di Piave	75	54	65	26	95
Segusino	70	58	64	100	157
Semaglia della Battaglia	89	54	72	31	100
Silea	82	60	69	8	93
Spresiano	62	49	53	97	87
Susegana	84	53	65	44	96
Trevignano	56	48	53	100	108
Treviso	86	48	63	33	85
Valdobbiadene	107	48	85	57	136
Vazzola	62	51	56	49	83
Vedelago	69	51	59	73	99
Vidor	96	46	79	55	127
Villorba	55	48	51	91	85
Volpago del Montello	69	48	53	96	99
Zenson di Piave	72	63	68	30	98
Zero Branco	82	52	62	16	84