

SERVIZIO DI ALERT EX-POST

Siccità nella Provincia di Treviso

del 25-08-2023

Mappa della Provincia con evidenziati eventuali superamenti soglia (in rosso)

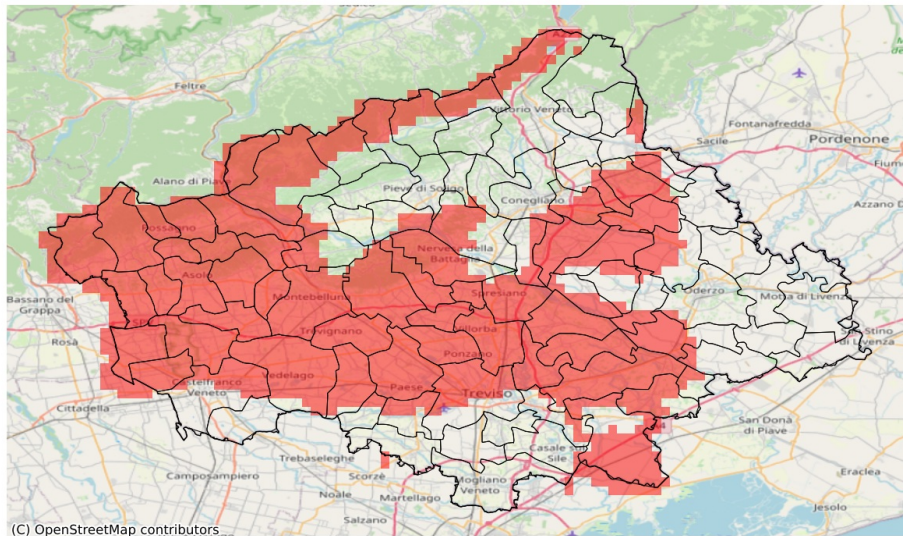

I dati riportati nelle tabelle (valori delle variabili meteorologiche e porzioni comunali interessate dall'avversità) sono elaborati tenendo conto delle sole aree ad uso agricolo al di sotto dei 1200m. Viene data visibilità solamente ai comuni la cui area agricola interessata dall'avversità in oggetto è superiore al 5%

Precipitazione cumulata in 30 giorni (mm) dal 27-07-2023 al 25-08-2023					
Comune	Max	Min	Media	Porzione comunale interessata (%)	Media 5 anni
Altivole	61	47	55	100	122
Arcade	58	48	52	100	95
Asolo	57	39	46	100	128
Borso del Grappa	89	38	47	90	144
Breda di Piave	59	51	55	100	109
Caerano di San Marco	54	38	47	100	128
Carbonera	71	47	56	89	101
Casale sul Sile	92	58	76	7	91
Castelcucco	53	39	42	100	157
Castelfranco Veneto	64	54	59	32	89
Castello di Godego	60	48	54	91	99
Cavaso del Tomba	69	45	58	100	173
Cimadolmo	60	50	55	77	89
Cison di Valmarino	115	81	101	15	140
Codognè	69	49	54	95	98
Conegliano	116	65	91	14	116
Cordignano	94	55	75	22	104
Cornuda	52	36	42	100	143
Crocetta del Montello	82	38	59	76	121
Follina	119	81	106	22	137
Fontanelle	77	50	60	48	88
Fonte	48	40	44	100	133
Gaiarine	112	55	85	10	101
Giavera del Montello	63	48	51	100	100
Godega di Sant'Urbano	70	52	58	90	94
Istrana	60	52	56	80	99
Loria	55	46	49	100	111
Mareno di Piave	71	53	59	96	94
Maser	54	36	46	100	129
Maserada sul Piave	57	49	52	100	95
Monastier di Treviso	72	60	68	58	106
Monfumo	52	39	44	100	158
Montebelluna	75	42	52	98	122
Morgano	60	55	58	19	83
Moriago della Battaglia	89	62	81	10	110
Nervesa della Battaglia	67	49	57	89	101
Oderzo	107	59	79	15	91
Ormelle	66	52	59	56	95
Orsago	82	55	64	56	96
Paese	58	49	52	100	97

Precipitazione cumulata in 30 giorni (mm) dal 27-07-2023 al 25-08-2023					
Comune	Max	Min	Media	Porzione comunale interessata (%)	Media 5 anni
Pederobba	71	40	52	100	154
Pieve del Grappa	53	39	42	100	156
Pieve di Soligo	116	61	89	10	101
Ponte di Piave	106	54	67	67	101
Ponzano Veneto	53	47	50	100	91
Possagno	53	50	52	100	168
Povegliano	52	48	50	100	90
Quinto di Treviso	71	54	59	34	84
Refrontolo	106	65	86	14	109
Riese Pio X	64	46	55	100	117
Roncade	73	40	59	78	102
Salgareda	96	61	70	21	91
San Biagio di Callalta	75	52	63	89	113
San Fior	92	50	69	56	103
San Pietro di Feletto	118	64	92	14	115
San Polo di Piave	66	52	58	49	89
San Vendemiano	98	53	68	84	106
San Zenone degli Ezzelini	49	39	44	100	129
Santa Lucia di Piave	75	53	65	37	95
Segusino	70	58	64	100	159
Sernaglia della Battaglia	89	53	72	35	102
Silea	81	59	68	19	92
Spresiano	62	49	53	97	90
Susegana	84	52	65	48	98
Trevignano	56	48	52	100	114
Treviso	85	47	62	43	88
Valdobbiadene	107	48	85	46	132
Vazzola	62	50	55	84	91
Vedelago	69	50	58	81	107
Vidor	96	46	79	45	123
Villorba	54	47	50	100	90
Volpago del Montello	69	47	52	96	104
Zenson di Piave	71	61	67	43	100