

SERVIZIO DI ALERT EX-POST

Siccità nella Provincia di Treviso

del 27-08-2023

Mappa della Provincia con evidenziati eventuali superamenti soglia (in rosso)

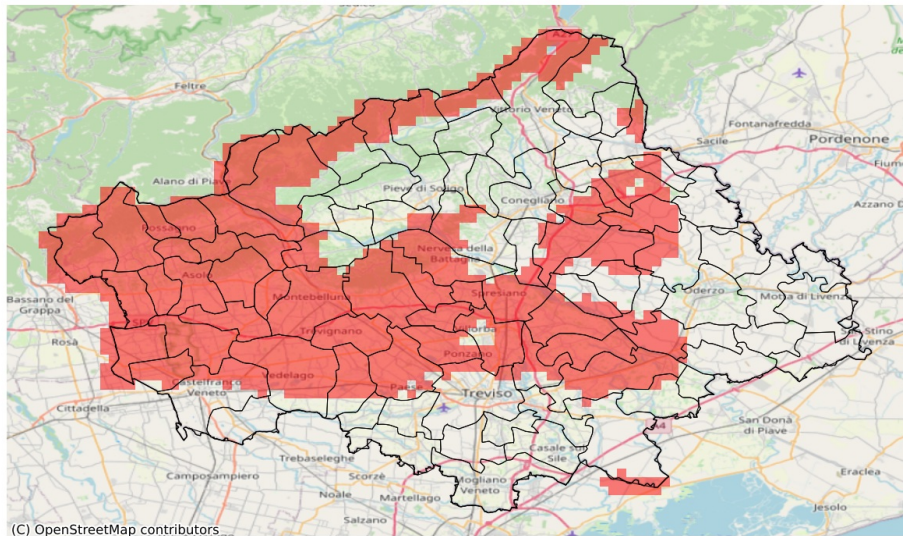

I dati riportati nelle tabelle (valori delle variabili meteorologiche e porzioni comunali interessate dall'avversità) sono elaborati tenendo conto delle sole aree ad uso agricolo al di sotto dei 1200m. Viene data visibilità solamente ai comuni la cui area agricola interessata dall'avversità in oggetto è superiore al 5%

Precipitazione cumulata in 30 giorni (mm) dal 29-07-2023 al 27-08-2023					
Comune	Max	Min	Media	Porzione comunale interessata (%)	Media 5 anni
Altivole	61	48	56	100	118
Arcade	58	48	52	100	90
Asolo	58	40	47	100	123
Borso del Grappa	58	36	42	100	140
Breda di Piave	60	51	56	98	96
Caerano di San Marco	54	39	47	100	125
Carbonera	73	47	56	59	87
Castelcucco	53	41	43	100	154
Castelfranco Veneto	65	55	60	27	84
Castello di Godego	60	49	55	72	92
Cavaso del Tomba	70	47	60	100	171
Cimadolmo	61	51	56	62	86
Cison di Valmarino	116	81	101	15	139
Codognè	70	50	54	95	95
Conegliano	117	66	92	7	114
Cordignano	94	55	76	17	103
Cornuda	53	37	42	100	142
Crocetta del Montello	82	39	59	76	122
Follina	119	81	106	22	135
Fontanelle	77	50	60	40	86
Fonte	49	41	45	100	127
Gaiarine	113	56	85	8	97
Giavera del Montello	64	48	52	100	97
Godega di Sant'Urbano	71	52	59	79	92
Istrana	60	53	57	62	90
Loria	56	48	50	98	105
Mareno di Piave	72	53	59	82	93
Maser	54	37	47	100	125
Maserada sul Piave	57	49	52	100	88
Monastier di Treviso	72	61	68	7	91
Monfumo	54	41	45	100	155
Montebelluna	76	43	52	98	120
Nervesa della Battaglia	68	50	57	89	99
Oderzo	108	60	79	9	87
Ormelle	67	53	59	50	90
Orsago	82	55	64	40	92
Paese	59	49	53	78	88
Pederobba	73	41	53	100	154
Pieve del Grappa	53	40	43	100	152
Pieve di Soligo	117	61	89	10	97

Precipitazione cumulata in 30 giorni (mm) dal 29-07-2023 al 27-08-2023					
Comune	Max	Min	Media	Porzione comunale interessata (%)	Media 5 anni
Ponte di Piave	106	54	67	57	95
Ponzano Veneto	53	47	51	95	81
Possagno	54	51	53	100	165
Povegliano	53	48	50	100	84
Refrontolo	107	66	86	9	103
Riese Pio X	65	48	56	100	112
Roncade	74	40	60	17	81
Salgareda	97	61	71	6	83
San Biagio di Callalta	76	53	64	62	98
San Fior	93	50	70	50	103
San Pietro di Feletto	119	64	93	10	111
San Polo di Piave	66	53	59	40	86
San Vendemiano	98	53	69	71	106
San Zenone degli Ezzelini	50	40	46	100	124
Santa Lucia di Piave	75	54	66	22	94
Segusino	74	63	68	100	158
Semaglia della Battaglia	89	54	72	27	98
Spresiano	62	49	53	97	86
Susegana	85	53	65	33	95
Trevignano	56	48	53	100	108
Treviso	86	47	63	18	73
Valdobbiadene	107	49	86	46	133
Vazzola	62	51	56	78	90
Vedelago	69	51	58	73	100
Vidor	97	47	79	35	123
Villorba	55	47	51	82	82
Volpago del Montello	69	47	53	96	100