

SERVIZIO DI ALERT EX-POST

Eccesso di pioggia in 10 giorni nella Provincia di Treviso

del 06-09-2023

Mappa della Provincia con evidenziati eventuali superamenti soglia (in rosso)

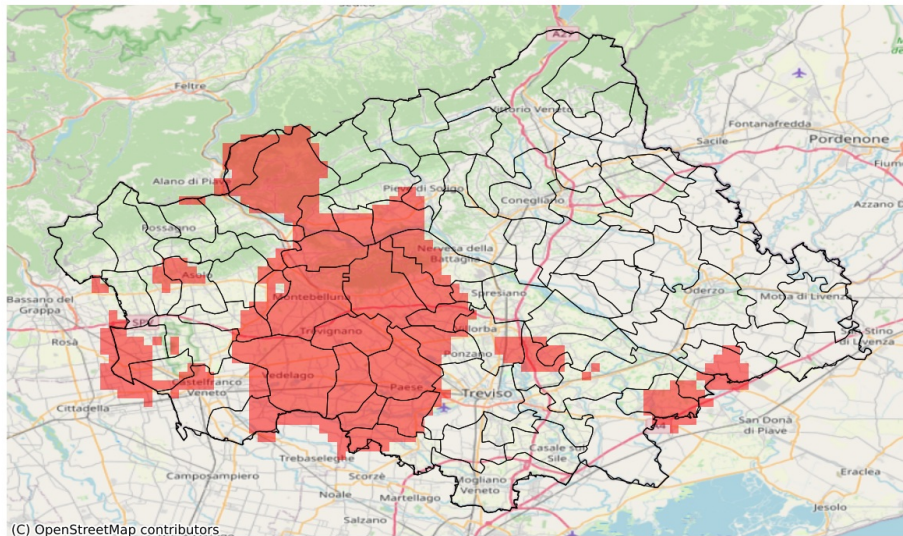

I dati riportati nelle tabelle (valori delle variabili meteorologiche e porzioni comunali interessate dall'avversità) sono elaborati tenendo conto delle sole aree ad uso agricolo al di sotto dei 1200m. Viene data visibilità solamente ai comuni la cui area agricola interessata dall'avversità in oggetto è superiore al 5%

Precipitazione cumulata in 10 giorni (mm) dal 28-08-2023 al 06-09-2023					
Comune	Max	Min	Media	Porzione comunale interessata (%)	Media 5 anni
Altivole	107	73	88	34	59
Arcade	89	66	79	56	33
Asolo	93	71	82	30	58
Breda di Piave	86	64	77	26	32
Caerano di San Marco	108	102	106	64	67
Carbonera	86	60	76	38	30
Castelcuoco	95	87	90	43	61
Castelfranco Veneto	90	52	74	27	38
Castello di Godego	103	76	84	66	44
Cornuda	123	100	111	62	75
Crocetta del Montello	124	107	116	96	66
Farra di Soligo	141	87	102	26	79
Fonte	90	71	79	14	57
Giavera del Montello	126	84	104	100	42
Istrana	141	104	126	100	32
Loria	126	76	91	77	50
Maser	108	83	98	20	68
Maserada sul Piave	86	55	70	10	34
Monastier di Treviso	90	67	80	51	24
Monfumo	101	89	95	7	68
Montebelluna	134	94	108	98	46
Morgano	129	95	112	100	29
Moriago della Battaglia	132	102	116	75	68
Nervesa della Battaglia	110	57	83	57	44
Paese	153	83	120	100	30
Pederobba	129	95	109	9	81
Pieve di Soligo	99	64	83	50	56
Ponte di Piave	82	52	68	9	27
Ponzano Veneto	144	69	95	68	29
Povegliano	133	81	99	100	31
Quinto di Treviso	120	73	92	83	32
Resana	98	54	74	30	34
Riese Pio X	92	75	80	20	55
Salgareda	84	71	78	45	23
San Biagio di Callalta	81	58	73	6	28
San Zenone degli Ezzelini	90	71	82	18	59
Segusino	98	88	93	60	62
Sernaglia della Battaglia	112	88	102	92	53

Precipitazione cumulata in 10 giorni (mm) dal 28-08-2023 al 06-09-2023					
Comune	Max	Min	Media	Porzione comunale interessata (%)	Media 5 anni
Susegana	89	50	64	8	50
Trevignano	154	104	133	100	39
Treviso	90	58	73	22	30
Valdobbiadene	172	103	138	79	83
Vedelago	133	76	103	94	38
Vidor	160	122	137	80	85
Villorba	88	68	78	36	32
Volpago del Montello	154	109	131	100	42
Zenson di Piave	85	76	81	74	24
Zero Branco	107	56	76	40	35

SERVIZIO DI ALERT EX-POST

Siccità nella Provincia di Treviso

del 06-09-2023

Mappa della Provincia con evidenziati eventuali superamenti soglia (in rosso)

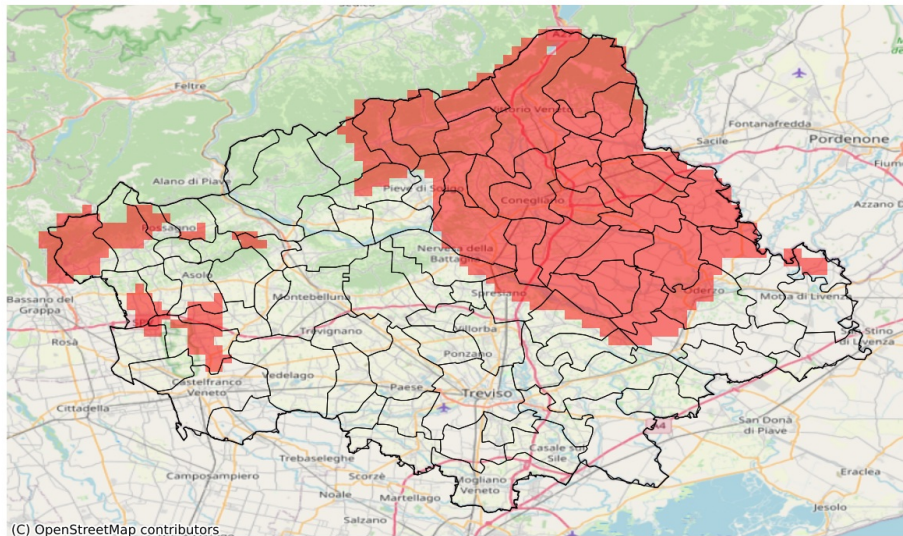

I dati riportati nelle tabelle (valori delle variabili meteorologiche e porzioni comunali interessate dall'avversità) sono elaborati tenendo conto delle sole aree ad uso agricolo al di sotto dei 1200m. Viene data visibilità solamente ai comuni la cui area agricola interessata dall'avversità in oggetto è superiore al 5%

Precipitazione cumulata in 30 giorni (mm) dal 08-08-2023 al 06-09-2023					
Comune	Max	Min	Media	Porzione comunale interessata (%)	Media 5 anni
Altivole	110	78	93	34	130
Asole	96	75	85	32	121
Borso del Grappa	96	63	82	40	120
Cappella Maggiore	41	33	38	100	132
Cavaso del Tomba	109	97	102	23	150
Cimadolmo	63	50	55	100	99
Cison di Valmarino	85	61	77	100	146
Codognè	50	36	42	100	106
Colle Umberto	49	34	44	100	116
Conegliano	60	46	54	100	124
Cordignano	58	31	41	100	112
Farra di Soligo	144	90	105	17	134
Follina	92	80	85	89	147
Fontanelle	56	36	42	100	92
Fonte	93	74	82	38	120
Fregona	51	37	40	100	150
Gaiarine	67	42	58	100	111
Godega di Sant'Urbano	54	39	45	100	106
Mansuè	66	43	54	62	86
Mareno di Piave	54	37	49	100	104
Maser	110	86	101	7	134
Maserada sul Piave	87	56	71	21	93
Meduna di Livenza	56	43	47	26	67
Miane	125	88	110	36	152
Nervesa della Battaglia	112	59	85	13	104
Oderzo	75	46	61	46	85
Ormelle	66	40	52	100	92
Orsago	59	38	46	100	107
Pieve del Grappa	99	88	94	17	134
Pieve di Soligo	102	66	85	30	111
Ponte di Piave	83	53	68	31	88
Portobuffolè	61	50	54	100	92
Possagno	98	98	98	33	147
Refrontolo	74	51	64	100	124
Revine Lago	61	43	50	100	116
Riese Pio X	100	81	86	38	126
San Fior	52	36	47	100	110
San Pietro di Felleto	64	51	58	100	132
San Polo di Piave	59	39	48	100	94
San Vendemiano	55	45	51	100	110

Precipitazione cumulata in 30 giorni (mm) dal 08-08-2023 al 06-09-2023					
Comune	Max	Min	Media	Porzione comunale interessata (%)	Media 5 anni
San Zenone degli Ezzelini	92	74	85	30	124
Santa Lucia di Piave	59	50	53	100	105
Sarmede	38	31	34	100	129
Spresiano	79	57	68	29	92
Susegana	91	52	65	83	110
Tarzo	79	43	51	100	121
Vazzola	53	36	42	100	97
Vittorio Veneto	58	39	46	100	132