

## SERVIZIO DI ALERT EX-POST

### Siccità nella Provincia di Treviso

del 07-09-2023

**Mappa della Provincia con evidenziati eventuali superamenti soglia (in rosso)**

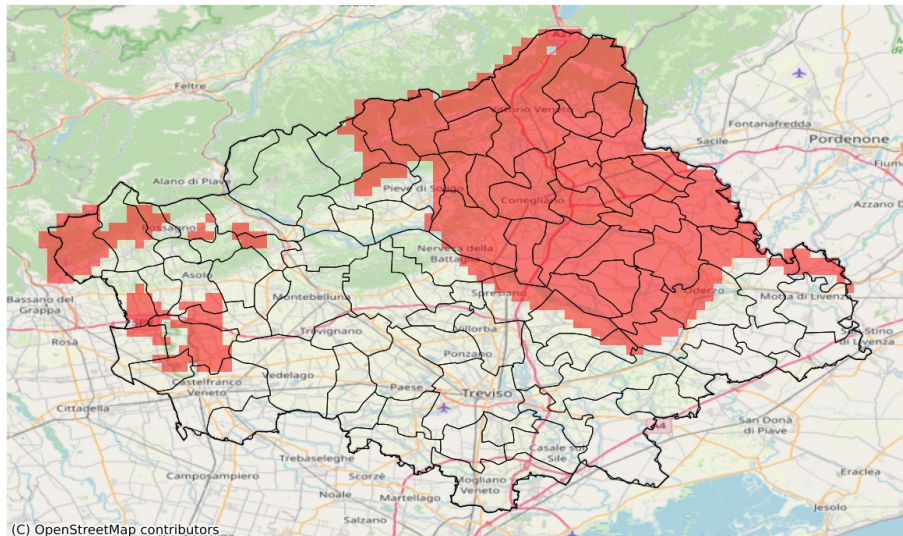

I dati riportati nelle tabelle (valori delle variabili meteorologiche e porzioni comunali interessate dall'avversità) sono elaborati tenendo conto delle sole aree ad uso agricolo al di sotto dei 1200m. Viene data visibilità solamente ai comuni la cui area agricola interessata dall'avversità in oggetto è superiore al 5%

| Precipitazione cumulata in 30 giorni (mm) dal 09-08-2023 al 07-09-2023 |     |     |       |                                   |              |
|--|-----|-----|-------|-----------------------------------|--------------|
| Comune   | Max | Min | Media | Porzione comunale interessata (%) | Media 5 anni |
| Altivole   | 110 | 78  | 93    | 39                                | 132          |
| Asolo  | 96  | 75  | 85    | 36                                | 122          |
| Borso del Grappa   | 96  | 63  | 82    | 35                                | 119          |
| Breda di Piave   | 87  | 65  | 77    | 9                                 | 98           |
| Cappella Maggiore  | 41  | 33  | 38    | 100                               | 127          |
| Castello di Godego   | 108 | 81  | 88    | 19                                | 112          |
| Cavaso del Tomba   | 109 | 97  | 102   | 38                                | 151          |
| Cimadolmo  | 62  | 50  | 55    | 100                               | 100          |
| Cison di Valmarino   | 85  | 61  | 77    | 100                               | 140          |
| Codognè  | 50  | 35  | 41    | 100                               | 106          |
| Colle Umberto  | 48  | 34  | 44    | 100                               | 114          |
| Conegliano   | 60  | 46  | 54    | 100                               | 123          |
| Cordignano   | 57  | 31  | 40    | 100                               | 110          |
| Cornuda  | 128 | 103 | 114   | 6                                 | 152          |
| Farra di Soligo  | 144 | 90  | 105   | 14                                | 132          |
| Follina  | 92  | 80  | 85    | 89                                | 141          |
| Fontanelle   | 55  | 35  | 42    | 100                               | 93           |
| Fonte  | 93  | 74  | 82    | 38                                | 121          |
| Fregona  | 51  | 37  | 40    | 100                               | 142          |
| Gaiarine   | 67  | 42  | 57    | 100                               | 110          |
| Godega di Sant'Urbano  | 54  | 39  | 44    | 100                               | 106          |
| Gorgo al Monticano   | 74  | 46  | 62    | 9                                 | 72           |
| Loria  | 132 | 81  | 95    | 18                                | 124          |
| Mansuè   | 65  | 43  | 53    | 69                                | 88           |
| Mareno di Piave  | 54  | 36  | 48    | 100                               | 104          |
| Maser  | 110 | 86  | 101   | 10                                | 136          |
| Maserada sul Piave   | 87  | 56  | 71    | 29                                | 96           |
| Meduna di Livenza  | 55  | 42  | 47    | 47                                | 70           |
| Miane  | 125 | 88  | 110   | 36                                | 150          |
| Monfumo  | 104 | 93  | 98    | 7                                 | 140          |
| Nervesa della Battaglia  | 112 | 59  | 85    | 15                                | 107          |
| Oderzo   | 74  | 45  | 61    | 49                                | 88           |
| Ormelle  | 65  | 40  | 52    | 100                               | 94           |
| Orsago   | 59  | 38  | 46    | 100                               | 106          |
| Pederobba  | 132 | 99  | 112   | 23                                | 159          |
| Pieve del Grappa   | 99  | 88  | 94    | 12                                | 133          |
| Pieve di Soligo  | 102 | 66  | 85    | 25                                | 109          |
| Ponte di Piave   | 82  | 53  | 68    | 35                                | 92           |
| Portobuffolè   | 60  | 50  | 54    | 100                               | 93           |
| Possagno   | 98  | 98  | 98    | 33                                | 145          |

| Precipitazione cumulata in 30 giorni (mm) dal 09-08-2023 al 07-09-2023 |     |     |       |                                   |              |
|--|-----|-----|-------|-----------------------------------|--------------|
| Comune   | Max | Min | Media | Porzione comunale interessata (%) | Media 5 anni |
| Refrontolo   | 74  | 51  | 64    | 100                               | 120          |
| Revine Lago  | 61  | 43  | 50    | 100                               | 109          |
| Riese Pio X  | 100 | 81  | 86    | 66                                | 130          |
| San Fior   | 51  | 35  | 47    | 100                               | 110          |
| San Pietro di Feletto  | 64  | 51  | 58    | 100                               | 129          |
| San Polo di Piave  | 58  | 38  | 48    | 100                               | 95           |
| San Vendemiano   | 55  | 45  | 50    | 100                               | 110          |
| San Zenone degli Ezzelini  | 92  | 74  | 85    | 39                                | 124          |
| Santa Lucia di Piave   | 59  | 50  | 53    | 100                               | 106          |
| Sarmede  | 38  | 31  | 34    | 100                               | 124          |
| Spresiano  | 79  | 56  | 68    | 32                                | 93           |
| Susegana   | 91  | 52  | 65    | 83                                | 112          |
| Tarzo  | 79  | 43  | 51    | 100                               | 114          |
| Vazzola  | 52  | 36  | 42    | 100                               | 98           |
| Vittorio Veneto  | 58  | 39  | 46    | 100                               | 128          |