

SERVIZIO DI ALERT EX-POST

Siccità nella Provincia di Treviso

del 08-09-2023

Mappa della Provincia con evidenziati eventuali superamenti soglia (in rosso)

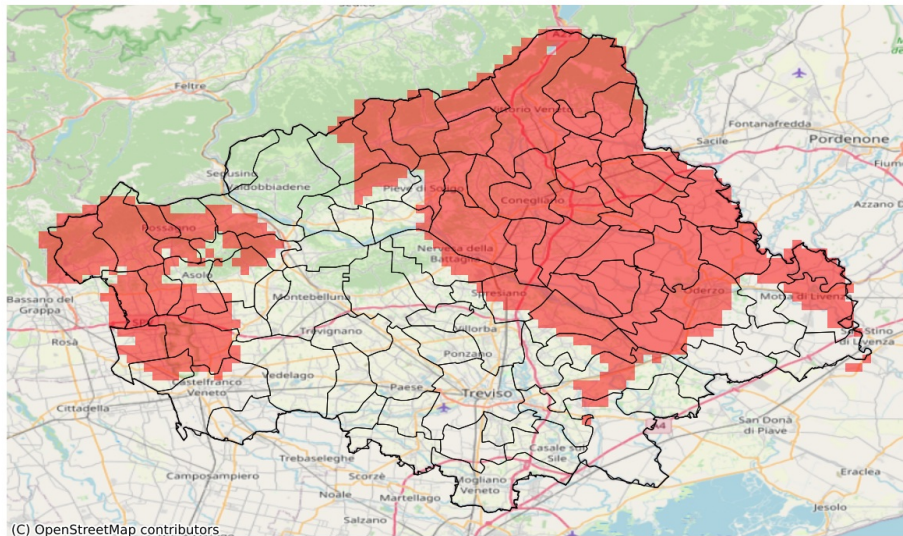

(C) OpenStreetMap contributors

I dati riportati nelle tabelle (valori delle variabili meteorologiche e porzioni comunali interessate dall'avversità) sono elaborati tenendo conto delle sole aree ad uso agricolo al di sotto dei 1200m. Viene data visibilità solamente ai comuni la cui area agricola interessata dall'avversità in oggetto è superiore al 5%

Precipitazione cumulata in 30 giorni (mm) dal 10-08-2023 al 08-09-2023					
Comune	Max	Min	Media	Porzione comunale interessata (%)	Media 5 anni
Altivole	110	78	94	64	144
Arcade	91	68	80	6	100
Asolo	96	75	85	79	136
Borso del Grappa	96	63	82	60	130
Breda di Piave	87	65	77	39	114
Cappella Maggiore	41	33	38	100	135
Castelcucco	98	91	93	64	144
Castelfranco Veneto	102	56	81	6	105
Castello di Godego	108	81	89	31	128
Cavaso del Tomba	109	97	102	92	162
Cessalto	76	57	67	6	86
Cimadolmo	62	50	55	100	116
Cison di Valmarino	85	61	77	100	148
Codognè	50	35	41	100	112
Colle Umberto	48	34	44	100	120
Conegliano	60	46	54	100	130
Cordignano	57	31	40	100	116
Cornuda	128	103	114	31	162
Farra di Soligo	144	90	105	23	142
Follina	92	80	85	89	150
Fontanelle	55	35	42	100	104
Fonte	93	74	82	97	136
Fregona	51	37	40	100	150
Gaiarine	67	42	57	100	118
Godega di Sant'Urbano	54	39	44	100	111
Gorgo al Monticano	74	46	62	31	89
Loria	132	81	95	48	136
Mansuè	65	43	53	94	102
Mareno di Piave	54	36	48	100	113
Maser	110	86	101	20	146
Maserada sul Piave	87	56	71	64	112
Meduna di Livenza	55	42	46	100	86
Miane	125	88	110	45	159
Monfumo	104	93	98	53	149
Motta di Livenza	71	44	56	42	83
Nervesa della Battaglia	112	59	85	32	115
Oderzo	74	45	61	78	105
Ormelle	65	40	52	100	107
Orsago	59	38	46	100	112
Pederobba	132	99	112	64	171

Precipitazione cumulata in 30 giorni (mm) dal 10-08-2023 al 08-09-2023					
Comune	Max	Min	Media	Porzione comunale interessata (%)	Media 5 anni
Pieve del Grappa	99	88	94	88	148
Pieve di Soligo	102	66	85	40	121
Ponte di Piave	82	53	68	56	107
Portobuffolè	60	50	54	100	105
Possagno	98	98	98	100	160
Refrontolo	74	51	64	100	130
Revine Lago	61	43	50	100	115
Riese Pio X	100	81	86	89	145
San Biagio di Callalta	85	67	76	30	108
San Fior	51	35	47	100	115
San Pietro di Feletto	64	51	58	100	138
San Polo di Piave	58	38	48	100	108
San Vendemiano	55	45	50	100	115
San Zenone degli Ezzelini	92	74	85	88	138
Santa Lucia di Piave	59	50	53	100	114
Sarmede	38	31	34	100	132
Spresiano	79	56	68	53	104
Susegana	91	52	65	94	121
Tarzo	79	43	51	100	121
Vazzola	52	36	42	100	108
Vedelago	140	85	112	6	106
Vittorio Veneto	58	39	46	100	137