

SERVIZIO DI ALERT EX-POST

Siccità nella Provincia di Treviso

del 09-09-2023

Mappa della Provincia con evidenziati eventuali superamenti soglia (in rosso)

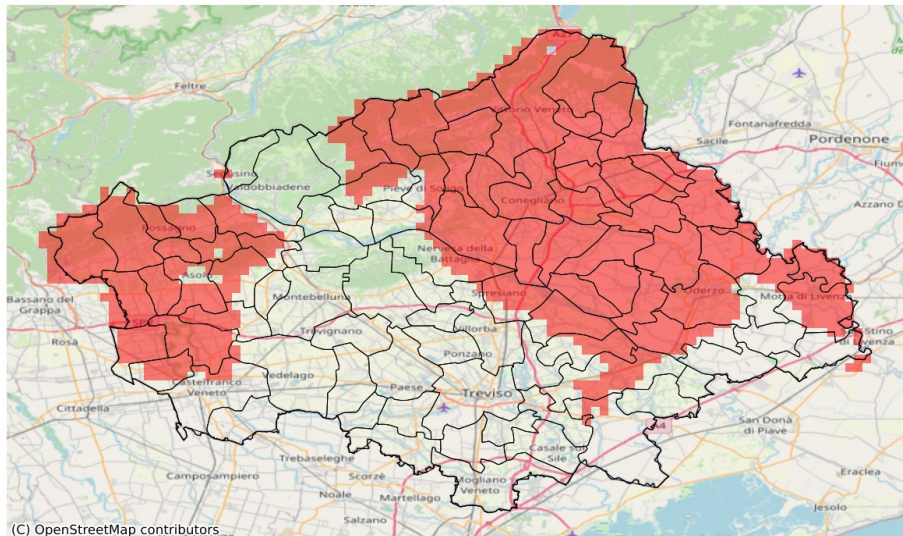

I dati riportati nelle tabelle (valori delle variabili meteorologiche e porzioni comunali interessate dall'avversità) sono elaborati tenendo conto delle sole aree ad uso agricolo al di sotto dei 1200m. Viene data visibilità solamente ai comuni la cui area agricola interessata dall'avversità in oggetto è superiore al 5%

Precipitazione cumulata in 30 giorni (mm) dal 11-08-2023 al 09-09-2023					
Comune	Max	Min	Media	Porzione comunale interessata (%)	Media 5 anni
Altivole	110	78	94	66	146
Arcade	91	68	80	6	100
Asolo	96	75	85	89	141
Borso del Grappa	96	63	82	85	136
Breda di Piave	87	65	77	41	115
Cappella Maggiore	41	33	38	100	136
Castelcucco	98	91	93	93	152
Castelfranco Veneto	101	56	81	10	106
Castello di Godego	108	81	89	38	129
Cavaso del Tomba	109	97	102	100	167
Cessalto	76	57	67	11	89
Cimadolmo	62	50	55	100	116
Cison di Valmarino	85	61	77	100	153
Codognè	50	35	41	100	112
Colle Umberto	48	34	44	100	121
Conegliano	60	46	54	100	131
Cordignano	57	31	40	100	117
Cornuda	128	103	114	31	165
Farra di Soligo	144	90	105	26	144
Follina	92	80	85	89	155
Fontanelle	55	35	42	100	104
Fonte	93	74	82	100	140
Fregona	51	37	40	100	151
Gaiarine	67	42	57	100	118
Godega di Sant'Urbano	54	39	44	100	111
Gorgo al Monticano	74	46	62	37	91
Loria	132	81	95	55	138
Mansuè	65	43	53	94	102
Mareno di Piave	54	36	48	100	113
Maser	110	86	101	47	151
Maserada sul Piave	87	56	71	64	112
Meduna di Livenza	55	42	46	100	87
Miane	125	88	110	45	166
Monfumo	104	93	98	87	153
Motta di Livenza	71	44	56	58	87
Nervesa della Battaglia	112	59	85	32	117
Oderzo	74	45	61	85	107
Ormelle	65	40	52	100	108
Orsago	59	38	46	100	112
Pederobba	132	99	112	77	173

Precipitazione cumulata in 30 giorni (mm) dal 11-08-2023 al 09-09-2023					
Comune	Max	Min	Media	Porzione comunale interessata (%)	Media 5 anni
Pieve del Grappa	99	88	94	100	155
Pieve di Soligo	102	66	85	40	122
Ponte di Piave	82	53	68	57	110
Portobuffolè	60	50	54	100	105
Possagno	98	98	98	100	166
Refrontolo	74	51	64	100	132
Revine Lago	61	43	50	100	116
Riese Pio X	100	81	86	93	146
Roncade	79	62	69	7	86
San Biagio di Callalta	85	67	76	32	109
San Fior	51	35	47	100	116
San Pietro di Feletto	64	51	58	100	139
San Polo di Piave	58	38	48	100	109
San Vendemiano	55	45	50	100	115
San Zenone degli Ezzelini	92	74	85	97	142
Santa Lucia di Piave	59	50	53	100	115
Sarmede	38	31	34	100	133
Segusino	105	95	100	40	148
Spresiano	79	56	68	53	104
Susegana	91	52	65	94	122
Tarzo	79	43	51	100	122
Vazzola	52	36	42	100	108
Vedelago	140	85	112	6	108
Vittorio Veneto	58	39	46	100	137