

## SERVIZIO DI ALERT EX-POST

### Siccità nella Provincia di Treviso

del 10-09-2023

**Mappa della Provincia con evidenziati eventuali superamenti soglia (in rosso)**

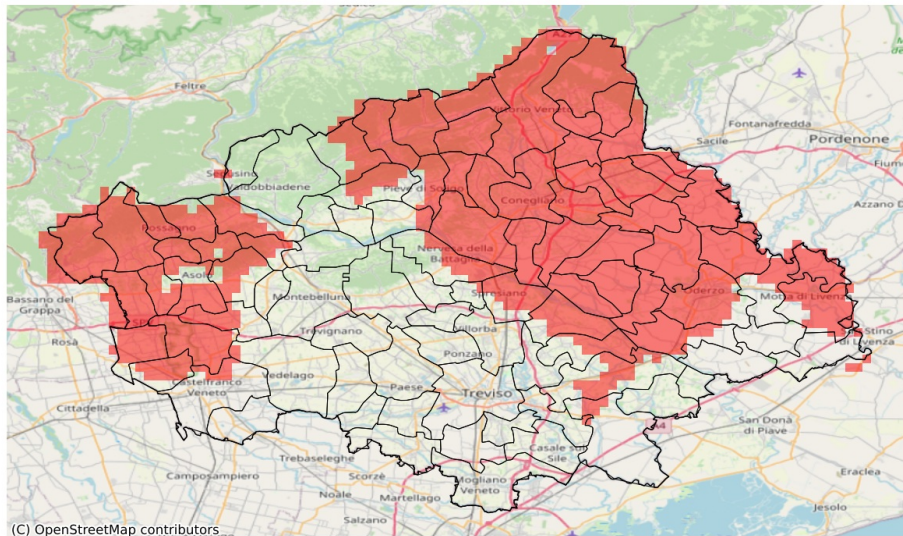

I dati riportati nelle tabelle (valori delle variabili meteorologiche e porzioni comunali interessate dall'avversità) sono elaborati tenendo conto delle sole aree ad uso agricolo al di sotto dei 1200m. Viene data visibilità solamente ai comuni la cui area agricola interessata dall'avversità in oggetto è superiore al 5%

Precipitazione cumulata in 30 giorni (mm) dal 12-08-2023 al 10-09-2023					
Comune	Max	Min	Media	Porzione comunale interessata (%)	Media 5 anni
Altivole	110	78	94	66	146
Arcade	91	68	80	6	100
Asolo	96	75	85	81	140
Borso del Grappa	96	63	82	85	133
Breda di Piave	87	65	77	41	114
Cappella Maggiore	41	32	38	100	135
Castelcucco	98	91	93	86	151
Castelfranco Veneto	102	56	81	10	107
Castello di Godego	108	81	89	41	132
Cavaso del Tomba	109	97	102	100	170
Cessalto	76	57	67	7	89
Cimadolmo	62	50	55	100	114
Cison di Valmarino	85	61	77	100	153
Codognè	49	34	41	100	109
Colle Umberto	48	34	43	100	118
Conegliano	60	47	54	100	127
Cordignano	57	30	40	100	114
Cornuda	128	103	114	38	166
Farra di Soligo	144	90	105	26	145
Follina	92	80	85	89	155
Fontanelle	55	35	42	100	103
Fonte	93	74	82	93	136
Fregona	51	36	40	100	152
Gaiarine	67	42	57	100	113
Godega di Sant'Urbano	53	38	44	100	108
Gorgo al Monticano	74	46	62	35	90
Loria	132	81	95	59	140
Mansuè	65	43	53	94	101
Mareno di Piave	55	36	48	100	110
Maser	110	86	101	47	151
Maserada sul Piave	87	56	71	64	112
Meduna di Livenza	55	42	46	100	87
Miane	125	88	110	45	167
Monfumo	104	93	98	87	154
Motta di Livenza	71	44	56	55	86
Nervesa della Battaglia	112	59	85	34	117
Oderzo	74	45	61	81	106
Ormelle	65	40	52	100	106
Orsago	58	37	45	100	109
Pederobba	132	99	112	82	174

Precipitazione cumulata in 30 giorni (mm) dal 12-08-2023 al 10-09-2023					
Comune	Max	Min	Media	Porzione comunale interessata (%)	Media 5 anni
Pieve del Grappa	99	88	94	100	152
Pieve di Soligo	102	66	85	45	122
Ponte di Piave	82	53	68	56	107
Portobuffolè	60	50	54	100	102
Possagno	98	98	98	100	168
Refrontolo	75	51	65	100	131
Revine Lago	61	43	50	100	116
Riese Pio X	100	81	86	93	147
Roncade	79	62	69	7	85
San Biagio di Callalta	84	67	76	28	108
San Fior	51	34	46	100	111
San Pietro di Feletto	65	51	58	100	136
San Polo di Piave	58	38	48	100	106
San Vendemiano	55	44	50	100	110
San Zenone degli Ezzelini	92	74	85	97	139
Santa Lucia di Piave	59	50	54	100	112
Sarmede	38	30	33	100	132
Segusino	105	95	100	40	150
Sernaglia della Battaglia	114	90	104	8	123
Spresiano	79	56	68	50	103
Susegana	91	52	66	96	121
Tarzo	79	43	51	100	122
Vazzola	52	35	42	100	105
Vedelago	140	85	112	6	108
Vittorio Veneto	58	39	46	100	136