

SERVIZIO DI ALERT EX-POST

Siccità nella Provincia di Treviso

del 11-09-2023

Mappa della Provincia con evidenziati eventuali superamenti soglia (in rosso)

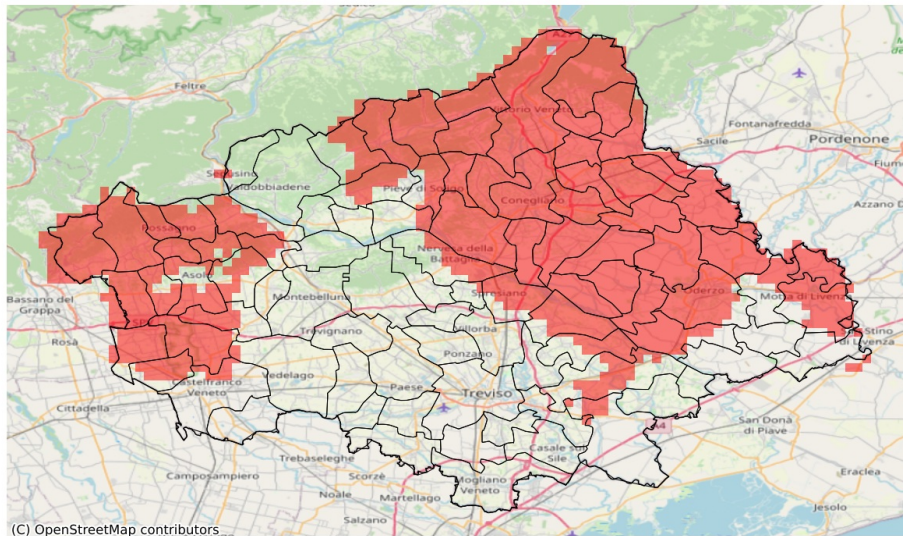

(C) OpenStreetMap contributors

I dati riportati nelle tabelle (valori delle variabili meteorologiche e porzioni comunali interessate dall'avversità) sono elaborati tenendo conto delle sole aree ad uso agricolo al di sotto dei 1200m. Viene data visibilità solamente ai comuni la cui area agricola interessata dall'avversità in oggetto è superiore al 5%

Precipitazione cumulata in 30 giorni (mm) dal 13-08-2023 al 11-09-2023					
Comune	Max	Min	Media	Porzione comunale interessata (%)	Media 5 anni
Altivole	110	78	94	66	146
Arcade	91	68	80	6	100
Asolo	96	75	85	81	139
Borso del Grappa	96	63	82	75	132
Breda di Piave	87	65	77	41	115
Cappella Maggiore	41	32	38	100	134
Castelcucco	98	91	93	86	150
Castelfranco Veneto	102	56	81	10	108
Castello di Godego	108	81	88	41	132
Cavaso del Tomba	109	97	102	100	169
Cessalto	76	57	67	7	89
Cimadolmo	62	50	55	100	114
Cison di Valmarino	85	61	77	100	152
Codognè	49	34	41	100	110
Colle Umberto	48	34	43	100	118
Conegliano	61	47	55	100	127
Cordignano	57	30	40	100	114
Cornuda	128	103	114	31	165
Farra di Soligo	144	90	105	29	145
Follina	92	80	85	89	154
Fontanelle	55	35	42	100	103
Fonte	93	74	82	90	136
Fregona	51	36	40	100	151
Gaiarine	67	42	57	100	113
Godega di Sant'Urbano	53	38	44	100	108
Gorgo al Monticano	74	46	62	35	90
Loria	132	81	95	61	141
Mansuè	65	43	53	94	101
Mareno di Piave	55	36	49	100	110
Maser	110	86	101	43	151
Maserada sul Piave	87	56	71	64	112
Meduna di Livenza	55	42	46	100	87
Miane	125	88	110	45	166
Monfumo	104	93	98	87	153
Motta di Livenza	71	44	56	55	86
Nervesa della Battaglia	112	59	85	34	117
Oderzo	74	45	61	81	106
Ormelle	65	40	52	100	107
Orsago	58	37	45	100	109
Pederobba	132	99	112	77	174

Precipitazione cumulata in 30 giorni (mm) dal 13-08-2023 al 11-09-2023					
Comune	Max	Min	Media	Porzione comunale interessata (%)	Media 5 anni
Pieve del Grappa	99	88	94	96	151
Pieve di Soligo	102	66	86	45	122
Ponte di Piave	82	53	68	56	108
Portobuffolè	60	50	54	100	102
Possagno	98	98	98	100	166
Refrontolo	75	52	66	100	131
Revine Lago	61	43	50	100	115
Riese Pio X	100	81	86	93	146
Roncade	79	62	68	9	86
San Biagio di Callalta	83	67	76	31	109
San Fior	51	34	46	100	111
San Pietro di Feletto	66	52	59	100	136
San Polo di Piave	58	38	48	100	107
San Vendemiano	56	44	50	100	110
San Zenone degli Ezzelini	92	74	85	91	138
Santa Lucia di Piave	59	51	54	100	112
Sarmede	38	30	33	100	132
Segusino	105	95	100	40	149
Sernaglia della Battaglia	114	90	104	8	124
Spresiano	79	56	68	50	103
Susegana	91	53	66	96	121
Tarzo	79	43	51	100	121
Vazzola	52	35	42	100	106
Vedelago	140	85	112	6	108
Vittorio Veneto	59	39	46	100	136