

## SERVIZIO DI ALERT EX-POST

### Vento forte nella Provincia di Treviso

del 25-09-2023

Mappa della Provincia con evidenziati eventuali superamenti soglia (in rosso)

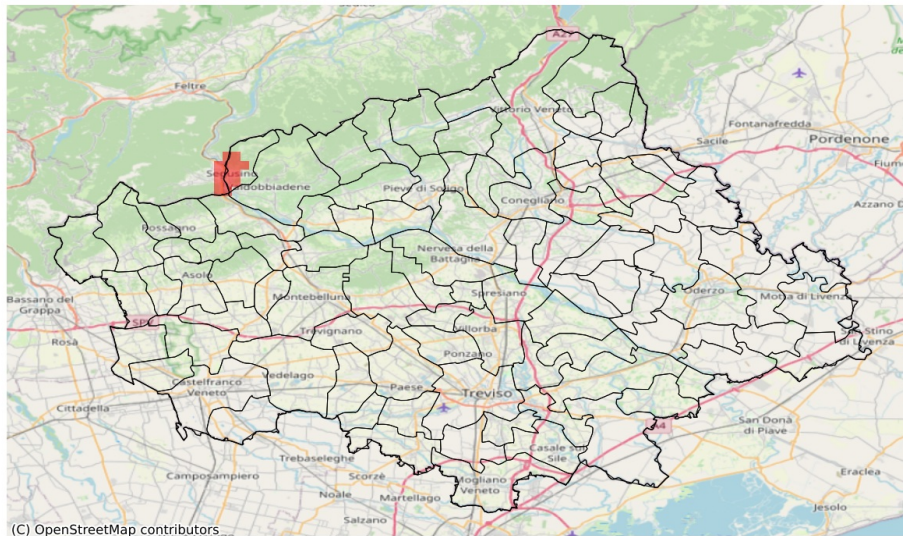

(C) OpenStreetMap contributors

I dati riportati nelle tabelle (valori delle variabili meteorologiche e porzioni comunali interessate dall'avversità) sono elaborati tenendo conto delle sole aree ad uso agricolo al di sotto dei 1200m. Viene data visibilità solamente ai comuni la cui area agricola interessata dall'avversità in oggetto è superiore al 5%

Raffica massima del vento (m/s) del 25-09-2023				
Comune	Max	Min	Media	Porzione comunale interessata (%)
Cavaso del Tomba	15	6	9	6
Pederobba	16	6	9	9
Segusino	16	8	12	30
Valdobbiadene	16	6	9	10

## SERVIZIO DI ALERT EX-POST

### Eccesso di pioggia in 10 giorni nella Provincia di Treviso

del 25-09-2023

Mappa della Provincia con evidenziati eventuali superamenti soglia (in rosso)

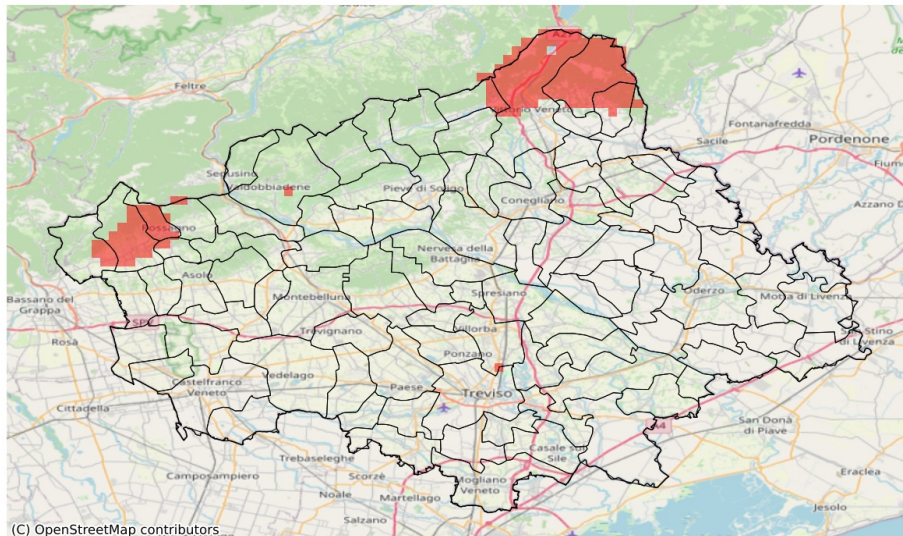

(C) OpenStreetMap contributors

I dati riportati nelle tabelle (valori delle variabili meteorologiche e porzioni comunali interessate dall'avversità) sono elaborati tenendo conto delle sole aree ad uso agricolo al di sotto dei 1200m. Viene data visibilità solamente ai comuni la cui area agricola interessata dall'avversità in oggetto è superiore al 5%

Precipitazione cumulata in 10 giorni (mm) dal 16-09-2023 al 25-09-2023					
Comune	Max	Min	Media	Porzione comunale interessata (%)	Media 5 anni
Borso del Grappa	84	46	66	15	31
Castelcucco	87	63	72	7	36
Cavaso del Tomba	83	69	74	8	40
Fregona	146	60	85	47	38
Pieve del Grappa	91	58	76	46	37
Possagno	90	83	87	100	43
Revine Lago	89	62	69	14	30
Sarmede	94	47	67	20	33
Vittorio Veneto	112	46	63	10	26