

SERVIZIO DI ALERT EX-POST

Siccità nella Provincia di Treviso

del 30-09-2023

Mappa della Provincia con evidenziati eventuali superamenti soglia (in rosso)

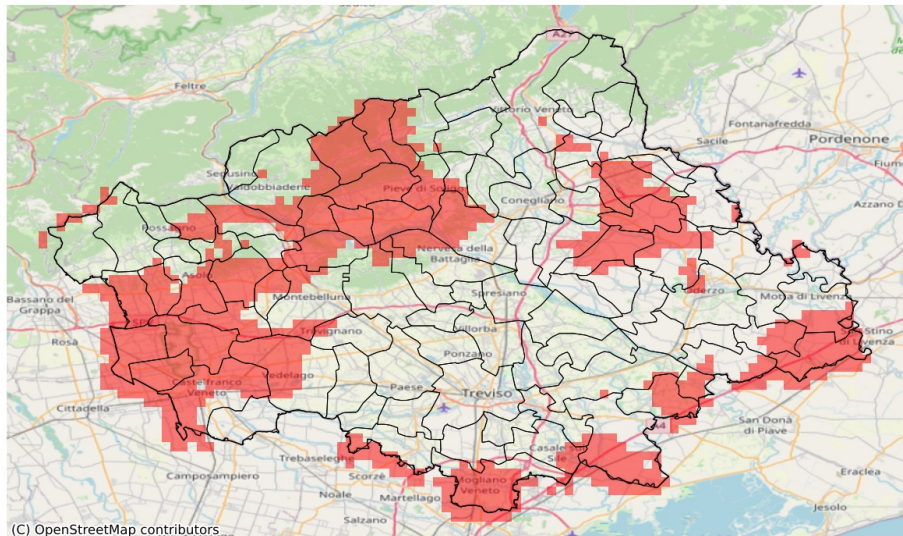

I dati riportati nelle tabelle (valori delle variabili meteorologiche e porzioni comunali interessate dall'avversità) sono elaborati tenendo conto delle sole aree ad uso agricolo al di sotto dei 1200m. Viene data visibilità solamente ai comuni la cui area agricola interessata dall'avversità in oggetto è superiore al 5%

Precipitazione cumulata in 30 giorni (mm) dal 01-09-2023 al 30-09-2023					
Comune	Max	Min	Media	Porzione comunale interessata (%)	Media 5 anni
Altivole	67	46	54	93	93
Asolo	76	50	59	83	98
Borso del Grappa	87	52	71	10	91
Caerano di San Marco	73	57	67	56	102
Cappella Maggiore	80	49	61	9	81
Casale sul Sile	70	26	46	21	57
Castelcuoco	88	65	74	7	107
Castelfranco Veneto	63	21	39	74	72
Castello di Godego	42	24	31	100	94
Cavaso del Tomba	84	71	77	77	120
Cessalto	52	37	43	100	88
Chiarano	66	43	54	53	82
Cison di Valmarino	72	63	69	77	110
Codognè	53	33	41	95	74
Colle Umberto	62	45	54	28	76
Cordignano	84	45	57	12	76
Cornuda	80	67	73	75	111
Crocetta del Montello	78	57	66	76	100
Farra di Soligo	72	45	56	100	114
Follina	73	56	67	100	116
Fontanelle	58	35	47	47	71
Fonte	73	45	57	90	100
Gaiarine	87	43	59	29	77
Giavera del Montello	70	48	58	16	70
Godega di Sant'Urbano	56	42	48	90	78
Gorgo al Monticano	66	51	61	11	78
Loria	49	23	35	100	96
Mansuè	64	45	54	15	74
Mareno di Piave	84	37	61	22	78
Maser	74	55	64	93	107
Meduna di Livenza	66	50	59	11	81
Miane	73	60	68	100	123
Mogliano Veneto	62	14	31	68	56
Monastier di Treviso	51	34	45	49	67
Monfumo	75	67	71	40	106
Montebelluna	69	43	57	48	81
Morgano	92	35	56	8	54
Moriago della Battaglia	69	48	58	95	104
Motta di Livenza	63	42	55	50	84
Nervesa della Battaglia	69	47	57	28	78

Precipitazione cumulata in 30 giorni (mm) dal 01-09-2023 al 30-09-2023					
Comune	Max	Min	Media	Porzione comunale interessata (%)	Media 5 anni
Oderzo	65	48	58	6	76
Orsago	70	45	53	36	78
Pederobba	80	70	75	55	114
Pieve del Grappa	93	61	78	25	108
Pieve di Soligo	56	45	50	90	87
Portobuffolè	58	49	53	9	75
Preganziol	76	29	53	21	61
Refrontolo	58	48	53	59	83
Resana	69	29	55	9	59
Riese Pio X	58	30	46	100	95
Roncade	66	21	37	54	57
Salgareda	66	42	53	36	80
San Biagio di Callalta	84	45	54	10	67
San Fior	73	34	57	38	78
San Pietro di Feletto	71	52	61	19	82
San Polo di Piave	66	45	59	14	75
San Vendemiano	73	46	62	10	76
San Zenone degli Ezzelini	66	44	52	94	95
Sernaglia della Battaglia	54	45	48	96	89
Silea	93	27	58	19	59
Susegana	86	48	60	44	83
Trevignano	74	46	58	16	72
Valdobbiadene	85	60	73	64	115
Vazzola	70	35	48	69	75
Vedelago	57	38	46	52	70
Vidor	77	63	71	100	118
Vittorio Veneto	116	48	65	6	82
Zenson di Piave	53	37	44	87	71
Zero Branco	70	21	40	50	55