

SERVIZIO DI ALERT EX-POST

Siccità nella Provincia di Venezia del 24-05-2020

Mappa della Provincia con evidenziati eventuali superamenti della soglia (in rosso)

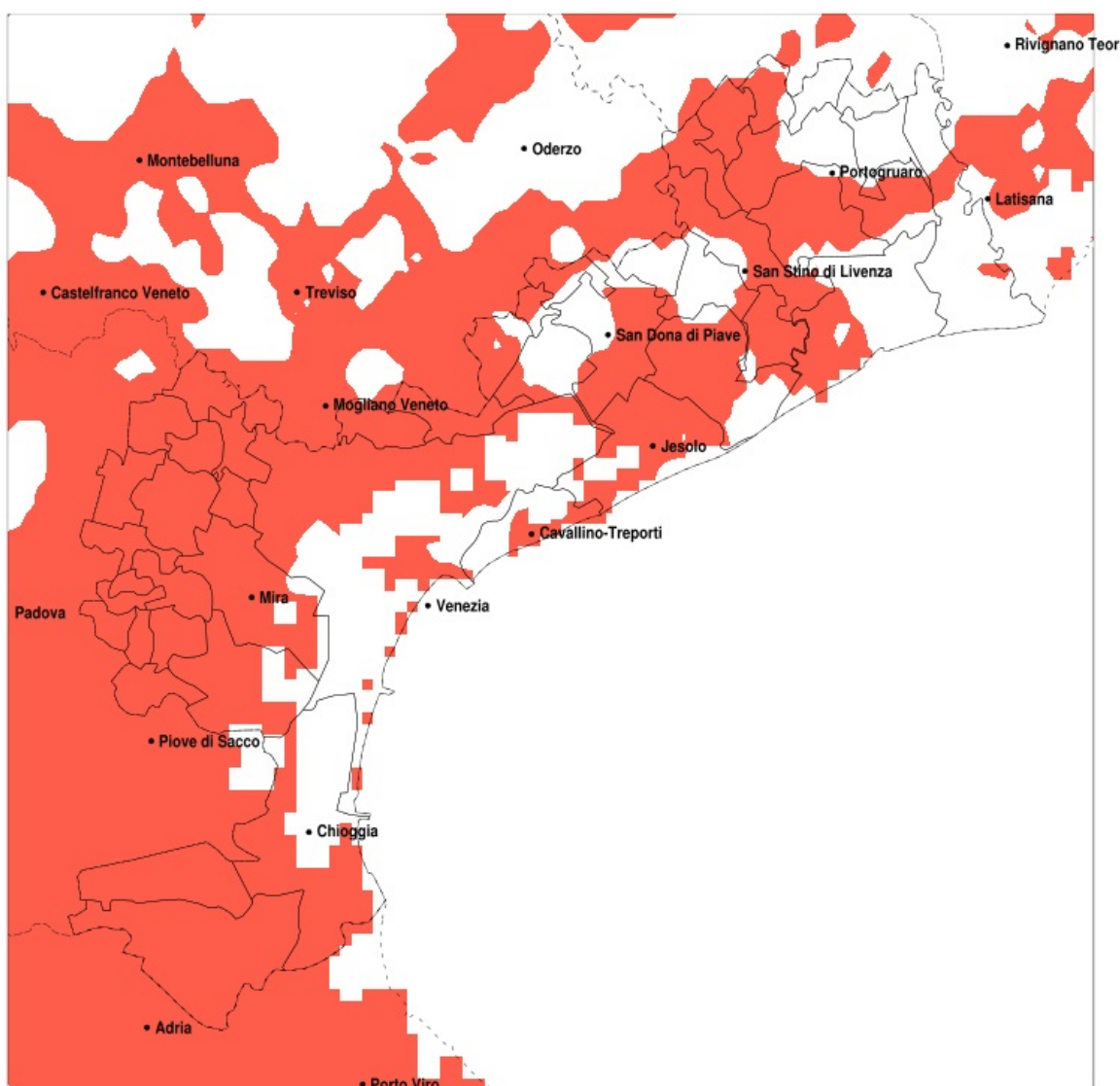

| Siccità (mm) dal 25-04-2020 al 24-05-2020 | | | | | |
|---|-----|-----|-----|-------------------------------|--------------|
| Comune | max | min | med | Porzione comunale interessata | Media 5 anni |
| Annone Veneto | 118 | 48 | 66 | 85% | 116 |
| Campagna Lupia | 52 | 32 | 45 | 100% | 116 |
| Campolongo Maggiore | 52 | 36 | 44 | 100% | 120 |
| Camponogara | 52 | 38 | 44 | 100% | 124 |
| Caorle | 91 | 49 | 66 | 50% | 97 |
| Cavarzere | 40 | 13 | 25 | 100% | 104 |
| Ceggia | 98 | 58 | 74 | 55% | 110 |
| Chioggia | 51 | 10 | 24 | 100% | 106 |
| Cinto Caomaggiore | 119 | 50 | 81 | 50% | 121 |
| Cona | 45 | 22 | 32 | 100% | 110 |
| Concordia Sagittaria | 123 | 48 | 68 | 65% | 108 |
| Dolo | 64 | 38 | 45 | 100% | 125 |
| Eraclea | 87 | 48 | 60 | 75% | 95 |
| Fiesso d'Artico | 67 | 38 | 49 | 100% | 126 |
| Fossalta di Portogruaro | 120 | 62 | 85 | 35% | 117 |
| Fosso | 57 | 38 | 44 | 100% | 124 |
| Gruaro | 123 | 61 | 87 | 25% | 120 |
| Jesolo | 74 | 46 | 56 | 85% | 95 |
| Marcon | 117 | 48 | 71 | 90% | 131 |
| Martellago | 78 | 36 | 49 | 100% | 120 |
| Meolo | 92 | 64 | 76 | 80% | 124 |
| Mira | 88 | 37 | 48 | 95% | 116 |
| Mirano | 74 | 34 | 49 | 100% | 128 |
| Musile di Piave | 92 | 46 | 70 | 65% | 111 |
| Noale | 101 | 34 | 59 | 100% | 134 |
| Noventa di Piave | 101 | 67 | 79 | 55% | 121 |
| Pianiga | 71 | 38 | 51 | 100% | 132 |
| Portogruaro | 123 | 48 | 74 | 55% | 113 |
| Pramaggiore | 110 | 50 | 69 | 80% | 119 |
| Quarto d'Altino | 115 | 48 | 73 | 90% | 132 |
| Salzano | 71 | 34 | 48 | 100% | 125 |
| San Dona di Piave | 101 | 47 | 70 | 60% | 108 |
| San Michele al Tagliamento | 108 | 64 | 79 | 20% | 108 |

| Precipitazione in 30 giorni (mm) dal 25-04-2020 al 24-05-2020 | | | | | |
|---|-----|-----|-----|-------------------------------|--------------|
| Comune | max | min | med | Porzione comunale interessata | Media 5 anni |
| Santa Maria di Sala | 74 | 34 | 56 | 100% | 138 |
| San Stino di Livenza | 91 | 48 | 61 | 80% | 104 |
| Scorze | 100 | 34 | 61 | 90% | 125 |
| Spinea | 59 | 36 | 45 | 100% | 120 |
| Stra | 67 | 38 | 48 | 100% | 125 |
| Torre di Mosto | 87 | 49 | 65 | 65% | 102 |
| Venezia | 91 | 16 | 58 | 90% | 116 |
| Vigonovo | 67 | 38 | 47 | 100% | 123 |
| Cavallino-Treporti | 88 | 47 | 62 | 55% | 93 |