

SERVIZIO DI ALERT EX-POST

Vento forte nella Provincia di Venezia del 04-06-2020

Mappa della Provincia con evidenziati eventuali superamenti della soglia (in rosso)

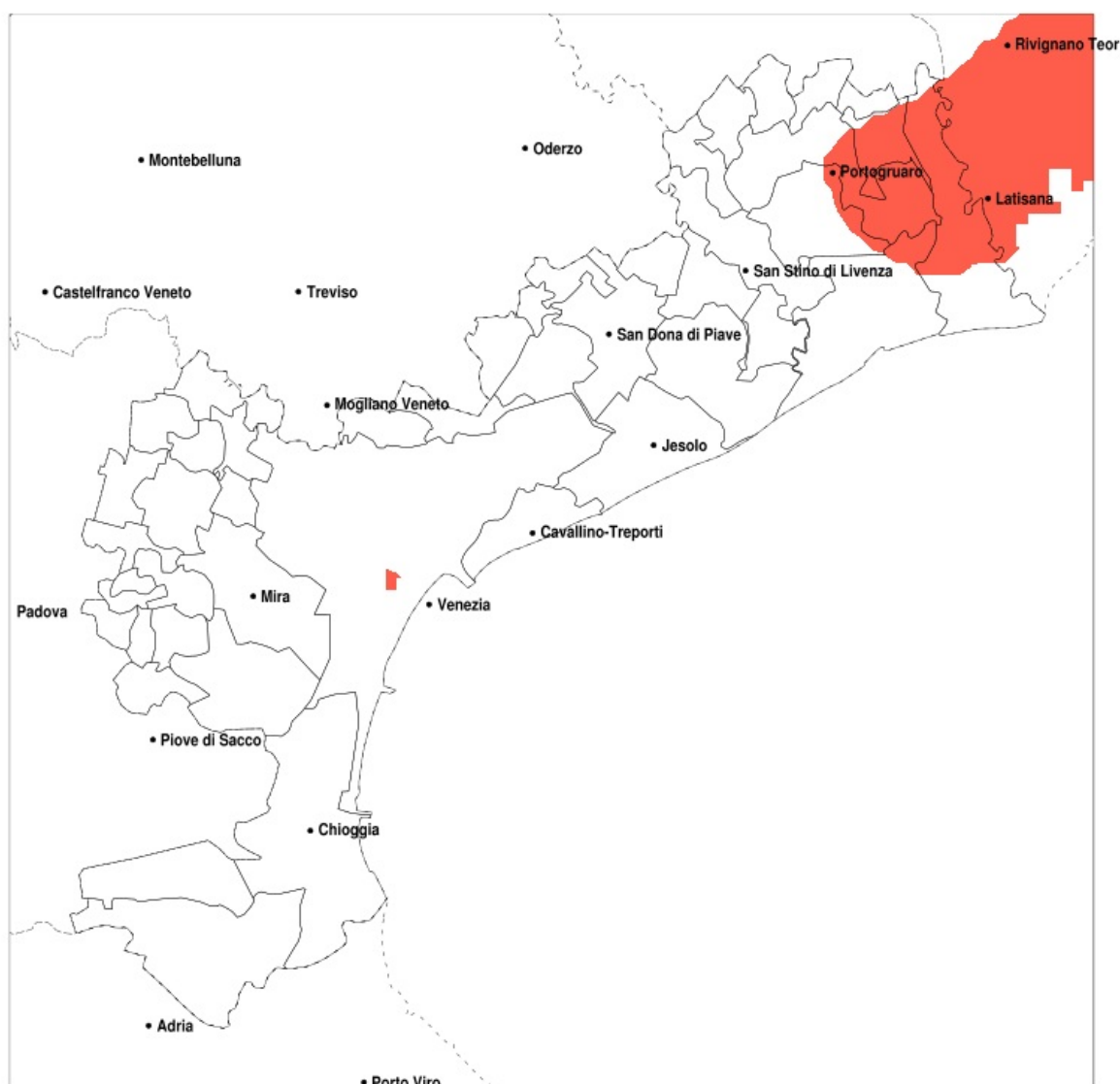

Raffica massima del vento (m/s) del 04-06-2020				
Comune	max	min	med	Porzione comunale interessata
Caorle	14	10	12	20%
Concordia Sagittaria	14	11	13	25%
Fossalta di Portogruaro	14	12	14	75%
Portogruaro	14	11	13	45%
San Michele al Tagliamento	15	11	14	60%
Teglio Veneto	14	11	13	30%

SERVIZIO DI ALERT EX-POST

Siccità nella Provincia di Venezia del 04-06-2020

Mappa della Provincia con evidenziati eventuali superamenti della soglia (in rosso)

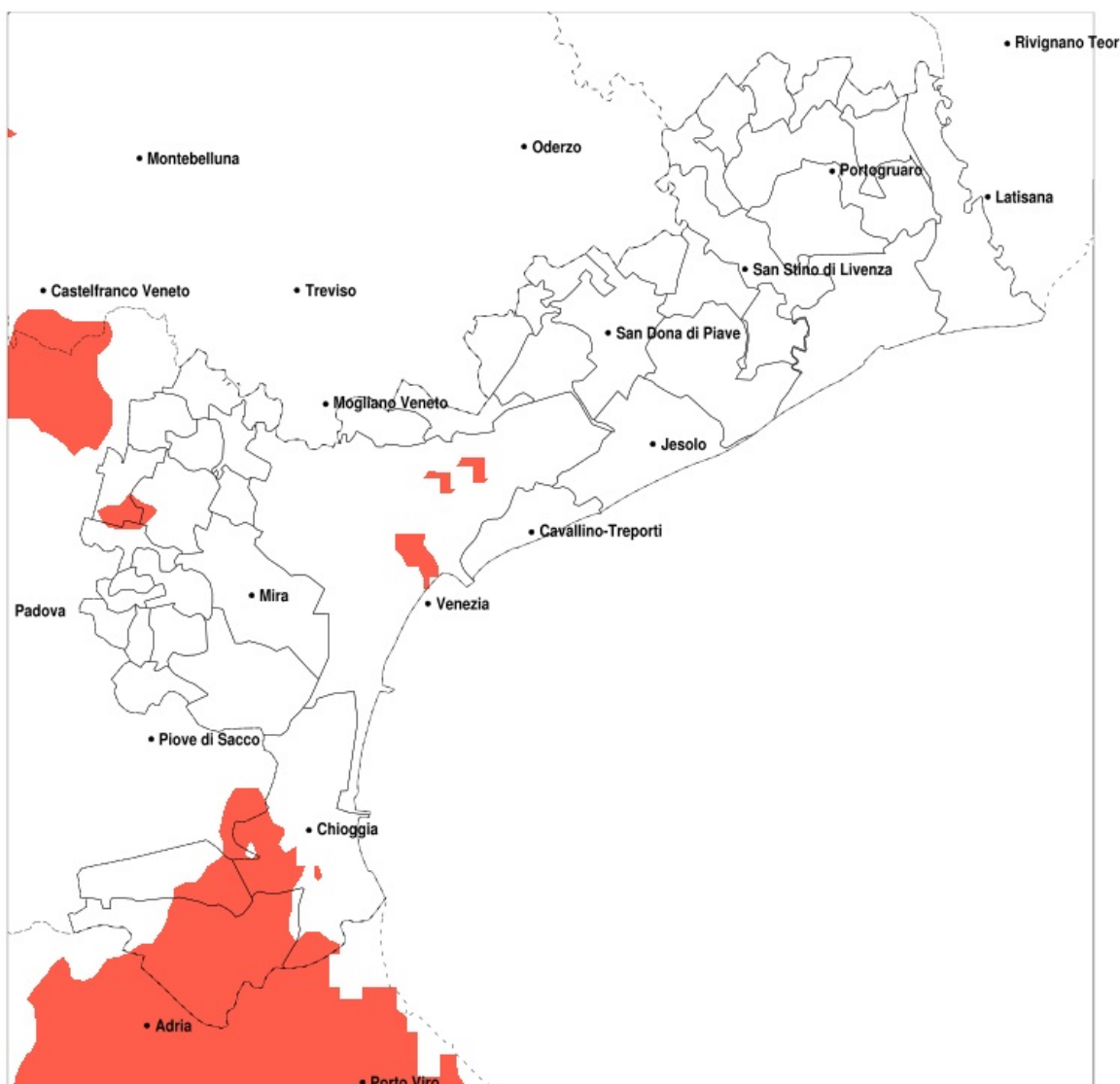

Siccità (mm) dal 06-05-2020 al 04-06-2020					
Comune	max	min	med	Porzione comunale interessata	Media 5 anni
Cavarzere	97	46	63	70%	96
Chioggia	94	52	62	55%	94
Cona	105	54	73	35%	99
Santa Maria di Sala	111	68	88	20%	121