

SERVIZIO DI ALERT EX-POST

Vento forte nella Provincia di Venezia del 05-06-2020

Mappa della Provincia con evidenziati eventuali superamenti della soglia (in rosso)

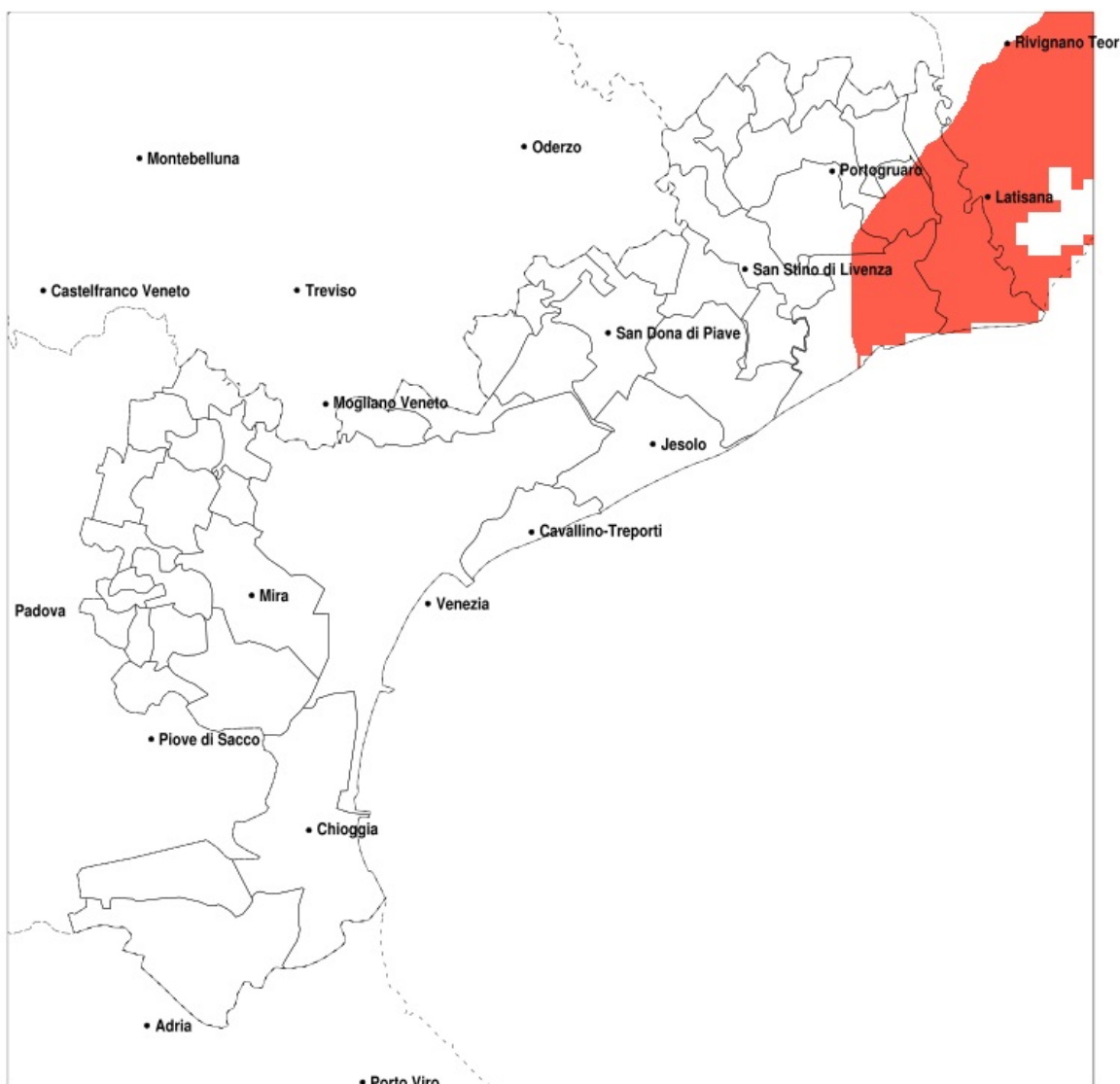

Raffica massima del vento (m/s) del 05-06-2020				
Comune	max	min	med	Porzione comunale interessata
Caorle	18	8	13	45%
Concordia Sagittaria	18	8	11	20%
Fossalta di Portogruaro	16	9	12	30%
Portogruaro	18	8	11	30%
San Michele al Tagliamento	18	10	15	75%

SERVIZIO DI ALERT EX-POST

Siccità nella Provincia di Venezia del 05-06-2020

Mappa della Provincia con evidenziati eventuali superamenti della soglia (in rosso)

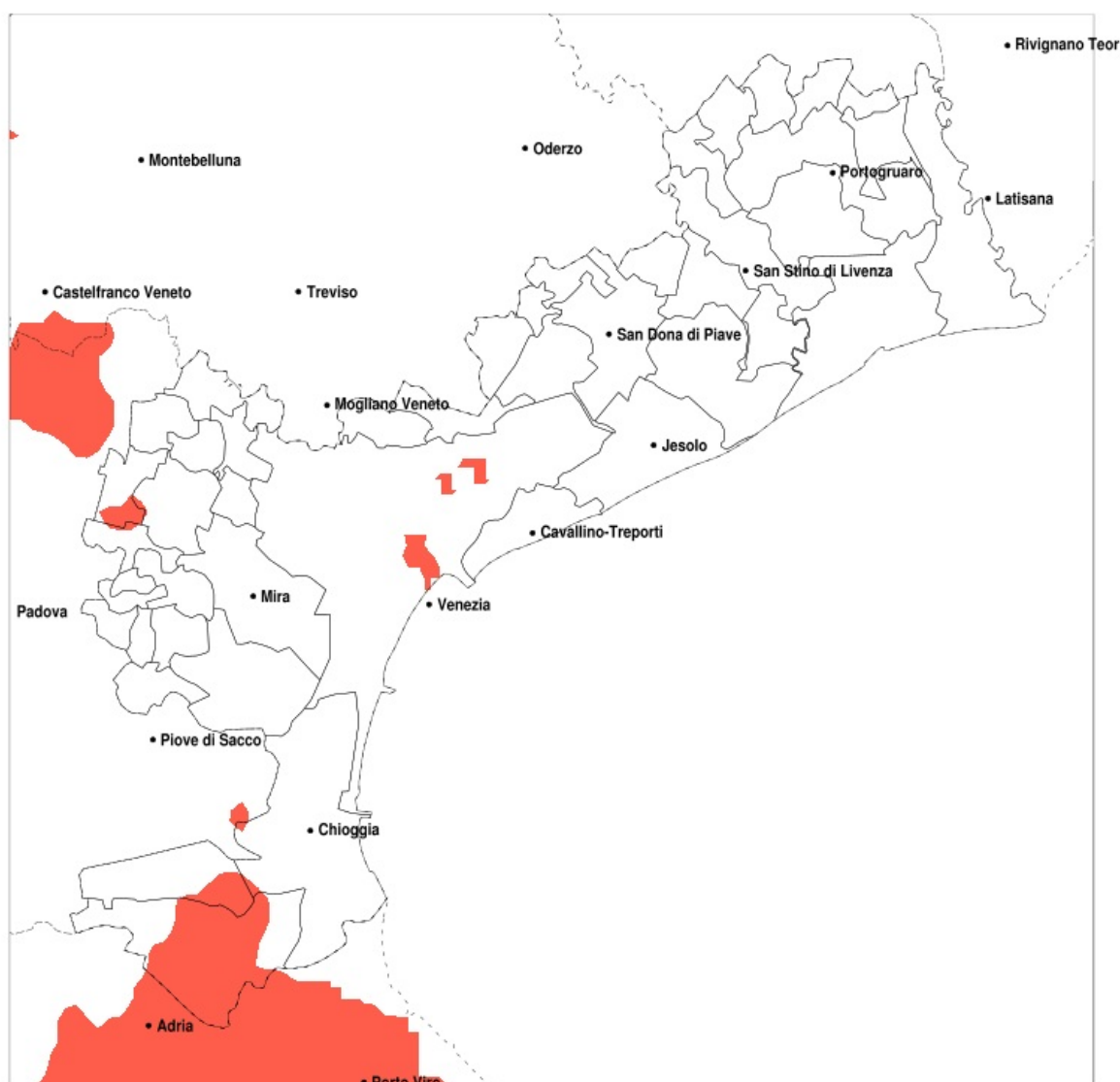

Siccità (mm) dal 07-05-2020 al 05-06-2020					
Comune	max	min	med	Porzione comunale interessata	Media 5 anni
Cavarzere	97	49	64	50%	91
Chioggia	95	55	63	20%	90
Cona	106	55	74	25%	94
Santa Maria di Sala	111	68	88	20%	121