

SERVIZIO DI ALERT EX-POST

Eccesso di pioggia in 10 giorni nella Provincia di Venezia

del 13-05-2023

Mappa della Provincia con evidenziati eventuali superamenti soglia (in rosso)

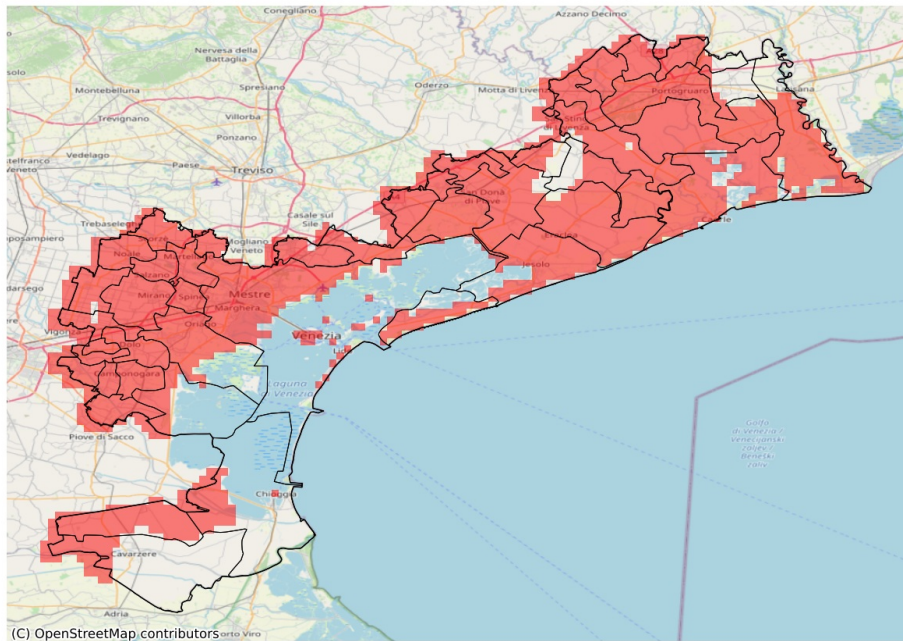

I dati riportati nelle tabelle (valori delle variabili meteorologiche e porzioni comunali interessate dall'avversità) sono elaborati tenendo conto delle sole aree ad uso agricolo al di sotto dei 1200m. Viene data visibilità solamente ai comuni la cui area agricola interessata dall'avversità in oggetto è superiore al 5%

Precipitazione cumulata in 10 giorni (mm) dal 04-05-2023 al 13-05-2023					
Comune	Max	Min	Media	Porzione comunale interessata (%)	Media 5 anni
Annone Veneto	106	82	92	100	39
Campagna Lupia	100	87	93	100	41
Campolongo Maggiore	97	90	93	100	42
Camponogara	94	88	91	100	44
Caorle	143	89	107	100	38
Cavallino-Treporti	97	87	91	100	30
Cavarzere	98	58	76	24	30
Ceggia	105	73	85	60	41
Chioggia	106	60	82	41	34
Cinto Caomaggiore	110	78	91	95	41
Cona	105	76	88	84	38
Concordia Sagittaria	115	90	99	99	42
Dolo	103	83	91	100	49
Eraclia	140	76	97	96	40
Fiesso d'Artico	103	89	95	100	50
Fossalta di Piave	89	81	86	100	41
Fossalta di Portogruaro	96	68	81	52	45
Fossò	95	89	92	100	43
Gruaro	114	82	92	100	45
Jesolo	104	87	95	100	31
Marcon	111	88	94	100	40
Martellago	124	101	110	100	43
Meolo	106	84	93	100	39
Mira	110	83	96	100	43
Mirano	113	83	98	100	51
Musile di Piave	101	81	88	100	34
Noale	108	88	100	100	46
Noventa di Piave	102	81	90	100	42
Pianiga	103	88	93	98	55
Portogruaro	122	74	95	98	41
Pramaggiore	96	85	90	100	39
Quarto d'Altino	97	81	90	100	43
Salzano	113	102	106	100	46
San Donà di Piave	106	74	90	95	38
San Michele al Tagliamento	106	66	89	74	41
San Stino di Livenza	140	75	97	94	39
Santa Maria di Sala	113	82	98	96	53
Scorzè	113	89	100	100	41

Precipitazione cumulata in 10 giorni (mm) dal 04-05-2023 al 13-05-2023					
Comune	Max	Min	Media	Porzione comunale interessata (%)	Media 5 anni
Spinea	115	101	108	100	47
Stra	97	85	91	100	46
Teglio Veneto	99	70	81	47	45
Torre di Mosto	109	73	84	56	40
Venezia	124	81	98	98	40
Vigonovo	95	85	88	100	45

SERVIZIO DI ALERT EX-POST

Grandine nella Provincia di Venezia

del 13-05-2023

Mappa della Provincia con evidenziati eventuali superamenti soglia (in rosso)

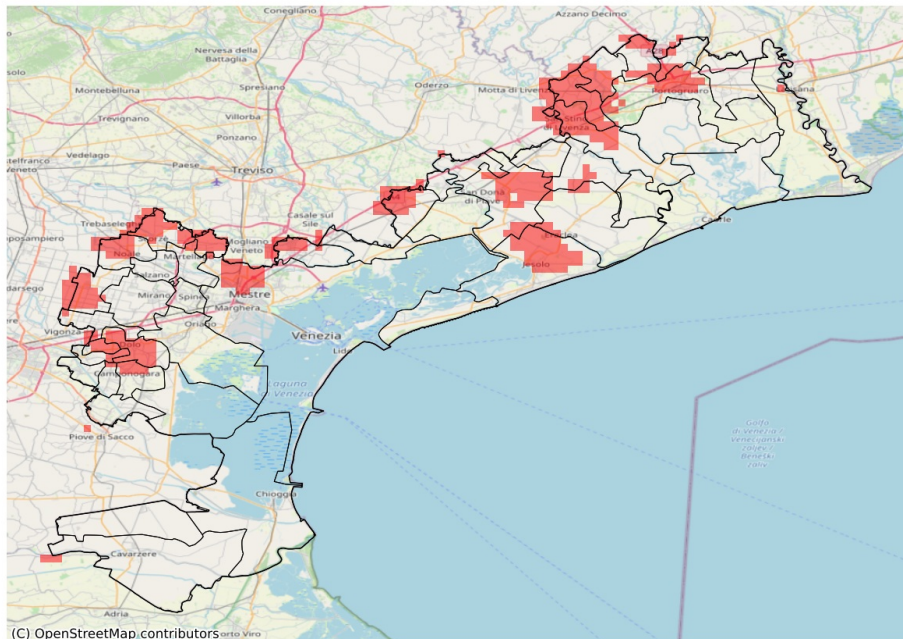

I dati riportati nelle tabelle (valori delle variabili meteorologiche e porzioni comunali interessate dall'avversità) sono elaborati tenendo conto delle sole aree ad uso agricolo al di sotto dei 1200m. Viene data visibilità solamente ai comuni la cui area agricola interessata dall'avversità in oggetto è superiore al 5%

Probabilità di eventi compatibili con grandine (%) del 13-05-2023				
Comune	Max	Min	Media	Porzione comunale interessata (%)
Annone Veneto	89	6	41	100
Camponogara	19	0	2	21
Ceggia	45	0	5	18
Cinto Caomaggiore	21	0	4	40
Dolo	20	0	8	72
Eraclea	56	0	3	15
Fiesso d'Artico	10	0	5	64
Fossalta di Piave	10	0	1	10
Gruaro	25	0	4	41
Jesolo	58	0	12	53
Marcon	16	0	3	26
Martellago	13	0	1	6
Meolo	64	0	10	43
Noale	10	0	4	35
Noventa di Piave	16	0	2	15
Pianiga	11	0	3	20
Portogruaro	33	0	4	25
Pramaggiore	66	0	16	65
Quarto d'Altino	13	0	1	6
San Donà di Piave	45	0	6	35
San Stino di Livenza	93	0	14	30
Santa Maria di Sala	15	0	4	45
Scorzè	14	0	7	64
Stra	13	0	3	31
Torre di Mosto	26	0	2	21
Venezia	20	0	2	12