

SERVIZIO DI ALERT EX-POST

Eccesso di pioggia in 10 giorni nella Provincia di Venezia

del 14-05-2023

Mappa della Provincia con evidenziati eventuali superamenti soglia (in rosso)

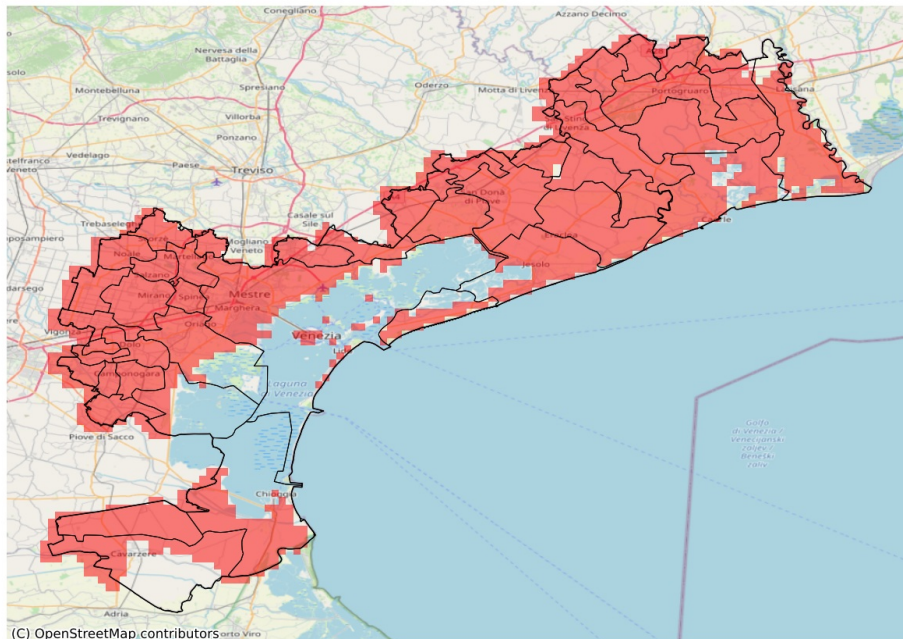

I dati riportati nelle tabelle (valori delle variabili meteorologiche e porzioni comunali interessate dall'avversità) sono elaborati tenendo conto delle sole aree ad uso agricolo al di sotto dei 1200m. Viene data visibilità solamente ai comuni la cui area agricola interessata dall'avversità in oggetto è superiore al 5%

Precipitazione cumulata in 10 giorni (mm) dal 05-05-2023 al 14-05-2023					
Comune	Max	Min	Media	Porzione comunale interessata (%)	Media 5 anni
Annone Veneto	113	88	99	100	39
Campagna Lupia	104	91	97	100	40
Campolongo Maggiore	104	97	100	100	41
Camponogara	101	92	97	100	43
Caorle	150	98	114	100	36
Cavallino-Treporti	106	95	100	100	31
Cavarzere	107	65	82	55	30
Ceggia	111	79	92	95	40
Chioggia	112	68	90	99	30
Cinto Caomaggiore	119	85	100	100	46
Cona	113	80	94	100	37
Concordia Sagittaria	125	95	107	100	40
Dolo	110	88	96	100	49
Eraclea	146	82	103	100	40
Fiesso d'Artico	110	95	102	100	49
Fossalta di Piave	103	93	99	100	42
Fossalta di Portogruaro	106	78	91	93	44
Fossò	102	96	99	100	41
Gruaro	124	90	101	100	48
Jesolo	110	93	101	100	33
Marcon	114	91	98	100	42
Martellago	128	105	115	100	42
Meolo	116	98	105	100	40
Mira	113	88	100	100	43
Mirano	117	88	103	100	51
Musile di Piave	109	94	100	100	35
Noale	111	90	103	100	46
Noventa di Piave	109	93	100	100	42
Pianiga	110	92	98	100	55
Portogruaro	133	83	104	100	40
Pramaggiore	104	93	97	100	42
Quarto d'Altino	104	91	97	100	44
Salzano	117	105	110	100	45
San Donà di Piave	112	80	98	100	38
San Michele al Tagliamento	115	76	99	87	39
San Stino di Livenza	146	81	103	100	38
Santa Maria di Sala	117	86	101	100	53
Scorzè	116	91	103	100	40

Precipitazione cumulata in 10 giorni (mm) dal 05-05-2023 al 14-05-2023					
Comune	Max	Min	Media	Porzione comunale interessata (%)	Media 5 anni
Spinea	120	106	112	100	46
Stra	104	91	98	100	44
Teglio Veneto	110	80	91	100	46
Torre di Mosto	115	79	90	97	39
Venezia	128	91	103	98	40
Vigonovo	102	90	94	100	42

SERVIZIO DI ALERT EX-POST

Grandine nella Provincia di Venezia

del 14-05-2023

Mappa della Provincia con evidenziati eventuali superamenti soglia (in rosso)

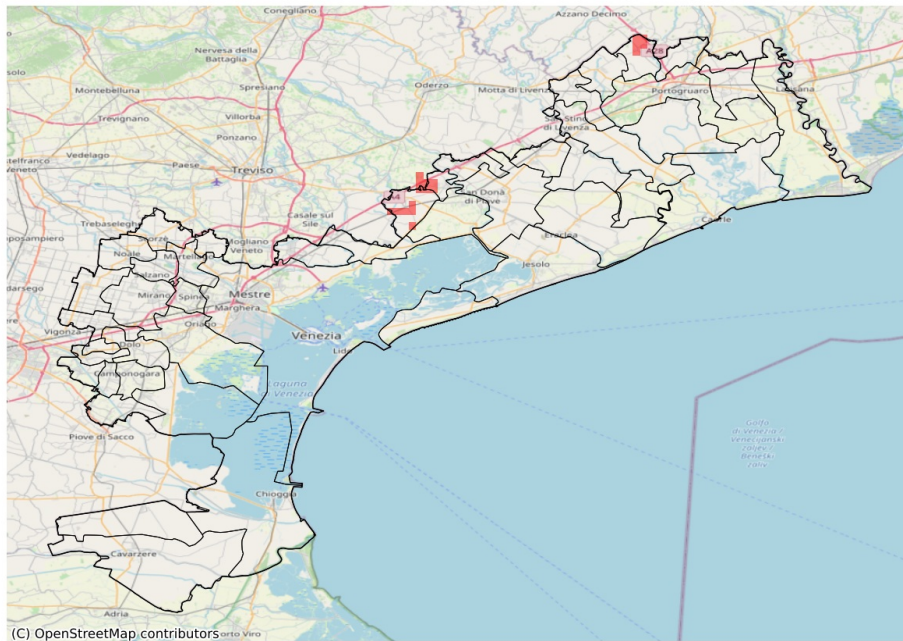

I dati riportati nelle tabelle (valori delle variabili meteorologiche e porzioni comunali interessate dall'avversità) sono elaborati tenendo conto delle sole aree ad uso agricolo al di sotto dei 1200m. Viene data visibilità solamente ai comuni la cui area agricola interessata dall'avversità in oggetto è superiore al 5%

Probabilità di eventi compatibili con grandine (%) del 14-05-2023				
Comune	Max	Min	Media	Porzione comunale interessata (%)
Cinto Caomaggiore	7	0	1	9
Fossalta di Piave	7	0	3	33
Meolo	7	0	3	17