

SERVIZIO DI ALERT EX-POST

Eccesso di pioggia in 10 giorni nella Provincia di Venezia

del 15-05-2023

Mappa della Provincia con evidenziati eventuali superamenti soglia (in rosso)

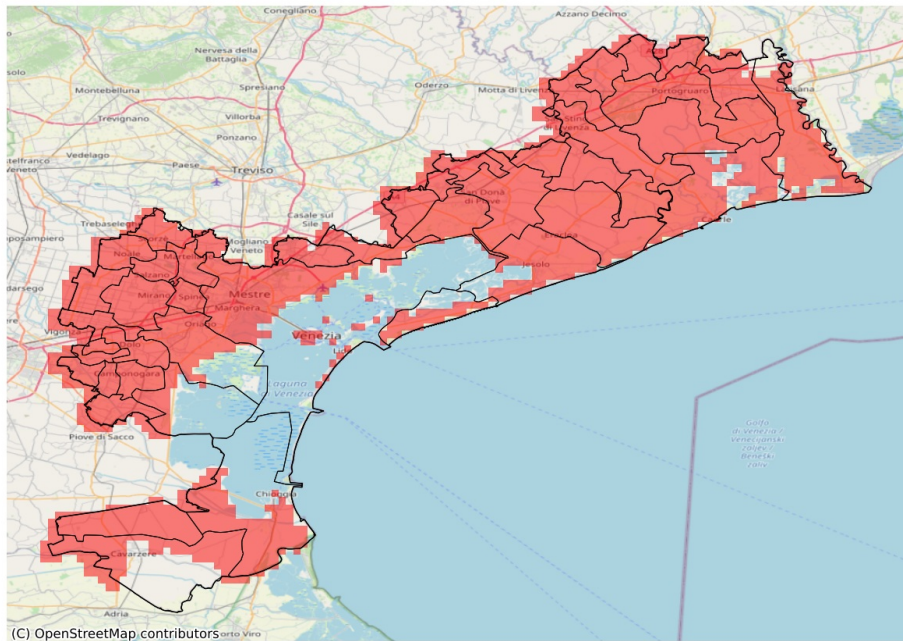

I dati riportati nelle tabelle (valori delle variabili meteorologiche e porzioni comunali interessate dall'avversità) sono elaborati tenendo conto delle sole aree ad uso agricolo al di sotto dei 1200m. Viene data visibilità solamente ai comuni la cui area agricola interessata dall'avversità in oggetto è superiore al 5%

Precipitazione cumulata in 10 giorni (mm) dal 06-05-2023 al 15-05-2023					
Comune	Max	Min	Media	Porzione comunale interessata (%)	Media 5 anni
Annone Veneto	113	89	99	100	33
Campagna Lupia	104	91	97	100	36
Campolongo Maggiore	104	97	100	100	36
Camponogara	101	92	97	100	40
Caorle	152	99	116	100	30
Cavallino-Treporti	106	95	100	100	28
Cavarzere	107	65	82	55	27
Ceggia	113	82	93	100	34
Chioggia	112	68	90	99	26
Cinto Caomaggiore	121	86	101	100	40
Cona	113	80	93	100	34
Concordia Sagittaria	126	96	108	100	34
Dolo	109	88	96	100	46
Eraclea	148	85	105	100	31
Fiesso d'Artico	109	94	101	100	47
Fossalta di Piave	103	93	99	100	38
Fossalta di Portogruaro	106	78	91	93	37
Fossò	102	96	99	100	37
Gruaro	126	90	102	100	42
Jesolo	110	94	101	100	27
Marcon	113	91	98	100	40
Martellago	127	104	114	100	36
Meolo	116	98	105	100	37
Mira	113	87	99	100	40
Mirano	116	87	103	100	44
Musile di Piave	109	94	100	100	31
Noale	111	90	103	100	38
Noventa di Piave	110	93	101	100	37
Pianiga	109	92	98	100	48
Portogruaro	135	83	105	100	34
Pramaggiore	106	94	98	100	35
Quarto d'Altino	104	91	97	100	41
Salzano	116	105	110	100	38
San Donà di Piave	113	83	98	100	32
San Michele al Tagliamento	116	76	100	88	30
San Stino di Livenza	148	83	104	100	31
Santa Maria di Sala	116	86	101	100	44
Scorzè	116	91	103	100	35

Precipitazione cumulata in 10 giorni (mm) dal 06-05-2023 al 15-05-2023					
Comune	Max	Min	Media	Porzione comunale interessata (%)	Media 5 anni
Spinea	119	106	112	100	40
Stra	103	90	97	100	43
Teglio Veneto	110	80	91	100	38
Torre di Mosto	118	82	93	100	32
Venezia	127	91	103	98	37
Vigonovo	102	90	94	100	39

SERVIZIO DI ALERT EX-POST

Grandine nella Provincia di Venezia

del 15-05-2023

Mappa della Provincia con evidenziati eventuali superamenti soglia (in rosso)

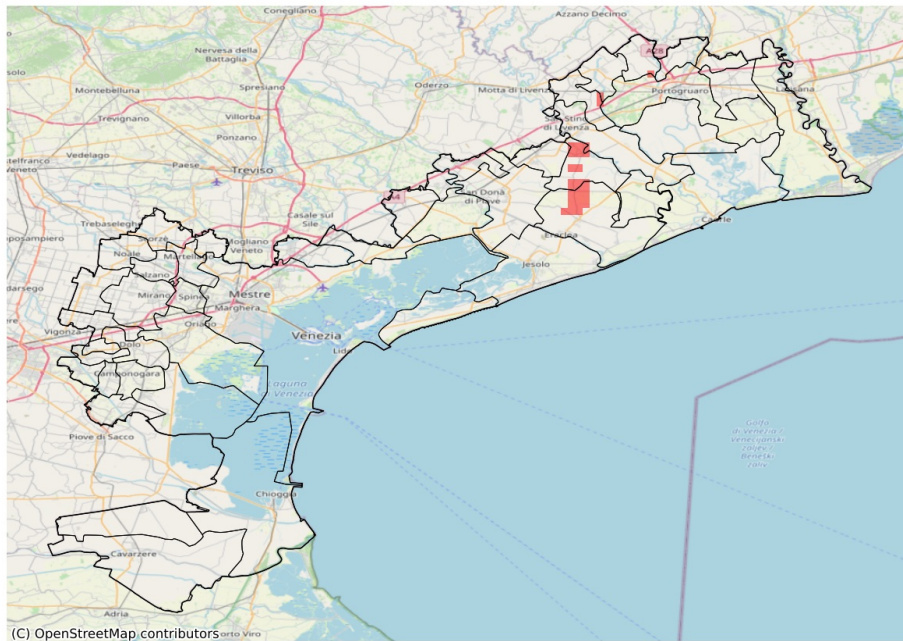

I dati riportati nelle tabelle (valori delle variabili meteorologiche e porzioni comunali interessate dall'avversità) sono elaborati tenendo conto delle sole aree ad uso agricolo al di sotto dei 1200m. Viene data visibilità solamente ai comuni la cui area agricola interessata dall'avversità in oggetto è superiore al 5%

Probabilità di eventi compatibili con grandine (%) del 15-05-2023				
Comune	Max	Min	Media	Porzione comunale interessata (%)
Eraclea	7	0	1	10
Torre di Mosto	7	0	2	18