

## SERVIZIO DI ALERT EX-POST

**Eccesso di pioggia in 10 giorni nella Provincia di Venezia**

**del 18-05-2023**

**Mappa della Provincia con evidenziati eventuali superamenti soglia (in rosso)**

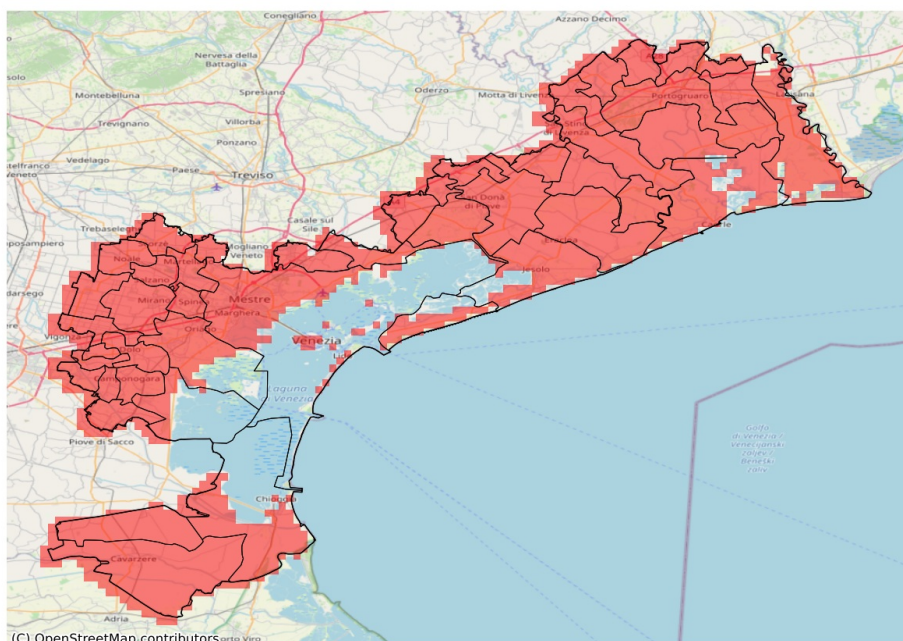

I dati riportati nelle tabelle (valori delle variabili meteorologiche e porzioni comunali interessate dall'avversità) sono elaborati tenendo conto delle sole aree ad uso agricolo al di sotto dei 1200m. Viene data visibilità solamente ai comuni la cui area agricola interessata dall'avversità in oggetto è superiore al 5%

Precipitazione cumulata in 10 giorni (mm) dal 09-05-2023 al 18-05-2023					
Comune	Max	Min	Media	Porzione comunale interessata (%)	Media 5 anni
Annone Veneto	119	94	106	100	43
Campagna Lupia	110	95	102	100	38
Campolongo Maggiore	110	100	104	100	39
Camponogara	105	96	100	100	45
Caorle	154	98	117	100	31
Cavallino-Treporti	113	103	108	100	36
Cavarzere	131	104	115	100	28
Ceggia	118	87	99	100	40
Chioggia	134	100	122	100	27
Cinto Caomaggiore	126	93	108	100	49
Cona	127	107	118	100	34
Concordia Sagittaria	128	99	108	100	35
Dolo	120	93	102	100	50
Eraclea	150	91	110	100	37
Fiesso d'Artico	120	105	110	100	52
Fossalta di Piave	109	100	105	100	46
Fossalta di Portogruaro	109	80	92	100	42
Fossò	109	104	105	100	44
Gruaro	131	96	107	100	49
Jesolo	119	96	108	100	35
Marcon	120	98	106	100	55
Martellago	135	112	122	100	49
Meolo	125	104	113	100	45
Mira	118	93	105	100	44
Mirano	124	94	112	100	54
Musile di Piave	118	103	108	100	40
Noale	118	97	111	100	52
Noventa di Piave	115	100	106	100	45
Pianiga	120	101	107	100	54
Portogruaro	139	84	107	100	39
Pramaggiore	112	100	105	100	46
Quarto d'Altino	114	101	108	100	55
Salzano	125	114	119	100	50
San Donà di Piave	118	90	106	100	40
San Michele al Tagliamento	119	78	99	94	34
San Stino di Livenza	150	87	107	100	34
Santa Maria di Sala	124	96	109	100	56
Scorzè	124	99	111	100	52

Precipitazione cumulata in 10 giorni (mm) dal 09-05-2023 al 18-05-2023					
Comune	Max	Min	Media	Porzione comunale interessata (%)	Media 5 anni
Spinea	128	113	120	100	52
Stra	112	100	106	100	48
Teglio Veneto	113	83	94	100	45
Torre di Mosto	120	86	97	100	36
Venezia	135	98	110	98	49
Vigonovo	109	100	103	100	44

## SERVIZIO DI ALERT EX-POST

### Grandine nella Provincia di Venezia

del 18-05-2023

**Mappa della Provincia con evidenziati eventuali superamenti soglia (in rosso)**

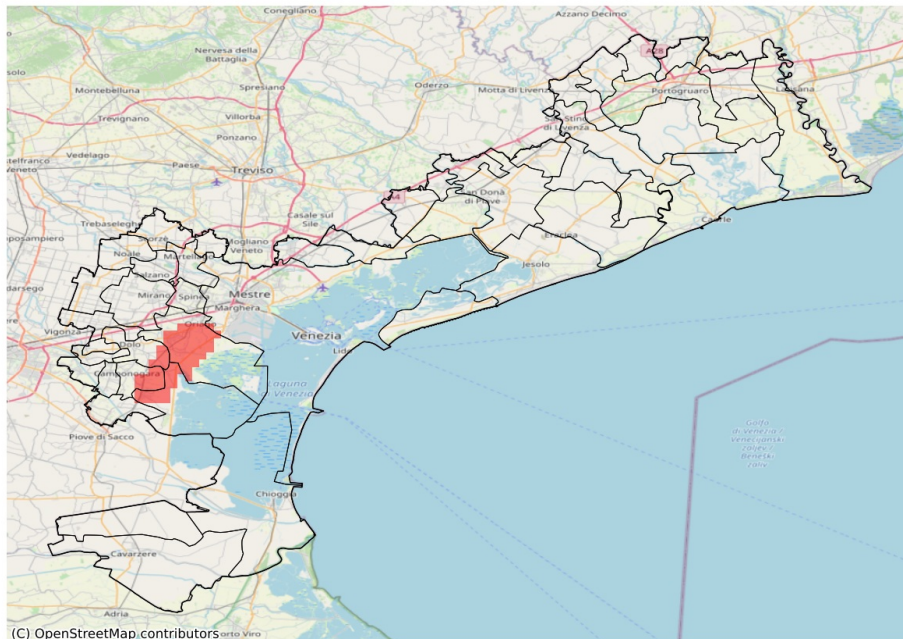

I dati riportati nelle tabelle (valori delle variabili meteorologiche e porzioni comunali interessate dall'avversità) sono elaborati tenendo conto delle sole aree ad uso agricolo al di sotto dei 1200m. Viene data visibilità solamente ai comuni la cui area agricola interessata dall'avversità in oggetto è superiore al 5%

Probabilità di eventi compatibili con grandine (%) del 18-05-2023				
Comune	Max	Min	Media	Porzione comunale interessata (%)
Campagna Lupia	32	0	12	46
Camponogara	31	0	12	39
Dolo	32	0	6	21
Mira	33	0	12	51