

SERVIZIO DI ALERT EX-POST

Vento forte nella Provincia di Venezia

del 21-05-2023

Mappa della Provincia con evidenziati eventuali superamenti soglia (in rosso)

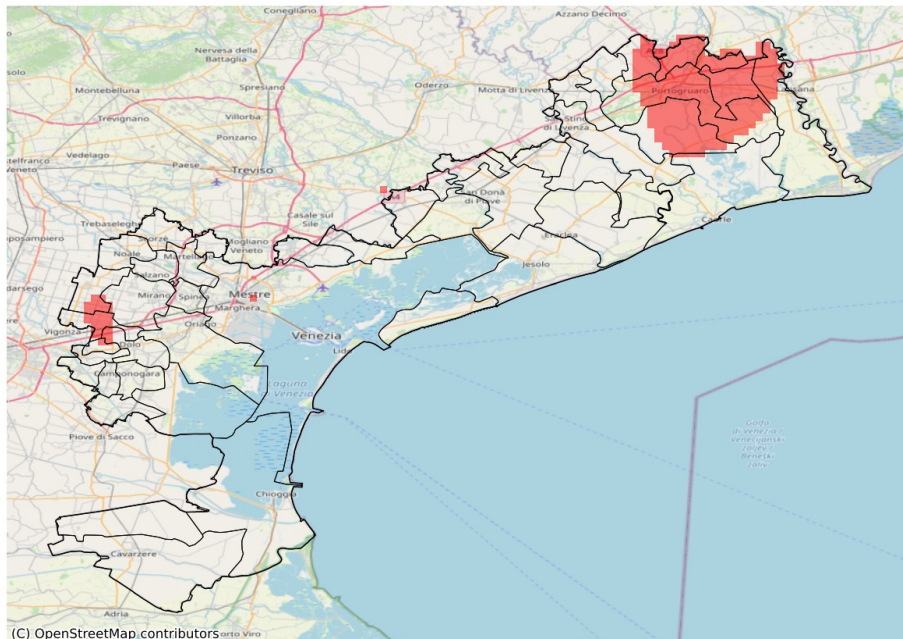

I dati riportati nelle tabelle (valori delle variabili meteorologiche e porzioni comunali interessate dall'avversità) sono elaborati tenendo conto delle sole aree ad uso agricolo al di sotto dei 1200m. Viene data visibilità solamente ai comuni la cui area agricola interessata dall'avversità in oggetto è superiore al 5%

Raffica massima del vento (m/s) del 21-05-2023				
Comune	Max	Min	Media	Porzione comunale interessata (%)
Caorle	15	11	12	13
Cinto Caomaggiore	16	12	13	42
Concordia Sagittaria	18	12	14	43
Dolo	14	10	12	13
Fiesso d'Artico	14	11	13	15
Fossalta di Portogruaro	18	12	15	84
Gruaro	18	13	15	91
Meolo	14	11	13	8
Mirano	14	11	12	12
Pianiga	14	11	13	14
Portogruaro	18	12	14	51
Pramaggiore	14	11	12	7
San Michele al Tagliamento	17	9	13	29
Santa Maria di Sala	14	11	13	12
Stra	14	11	12	7
Teglio Veneto	18	14	16	100

SERVIZIO DI ALERT EX-POST

Grandine nella Provincia di Venezia

del 21-05-2023

Mappa della Provincia con evidenziati eventuali superamenti soglia (in rosso)

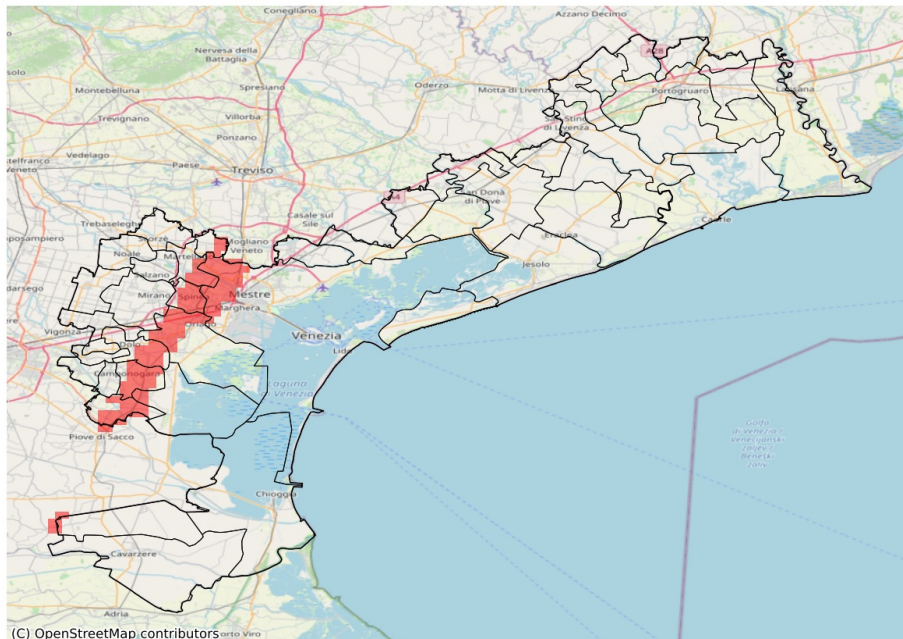

I dati riportati nelle tabelle (valori delle variabili meteorologiche e porzioni comunali interessate dall'avversità) sono elaborati tenendo conto delle sole aree ad uso agricolo al di sotto dei 1200m. Viene data visibilità solamente ai comuni la cui area agricola interessata dall'avversità in oggetto è superiore al 5%

Probabilità di eventi compatibili con grandine (%) del 21-05-2023				
Comune	Max	Min	Media	Porzione comunale interessata (%)
Campagna Lupia	7	0	2	27
Campolongo Maggiore	7	0	3	48
Camponogara	8	0	5	67
Cona	6	0	0	6
Dolo	8	0	4	44
Martellago	12	0	4	28
Mira	9	0	3	31
Scorzè	11	0	2	13
Spinea	12	0	6	57
Venezia	12	0	3	30