

## SERVIZIO DI ALERT EX-POST

### Vento forte nella Provincia di Venezia

del 30-05-2023

**Mappa della Provincia con evidenziati eventuali superamenti soglia (in rosso)**

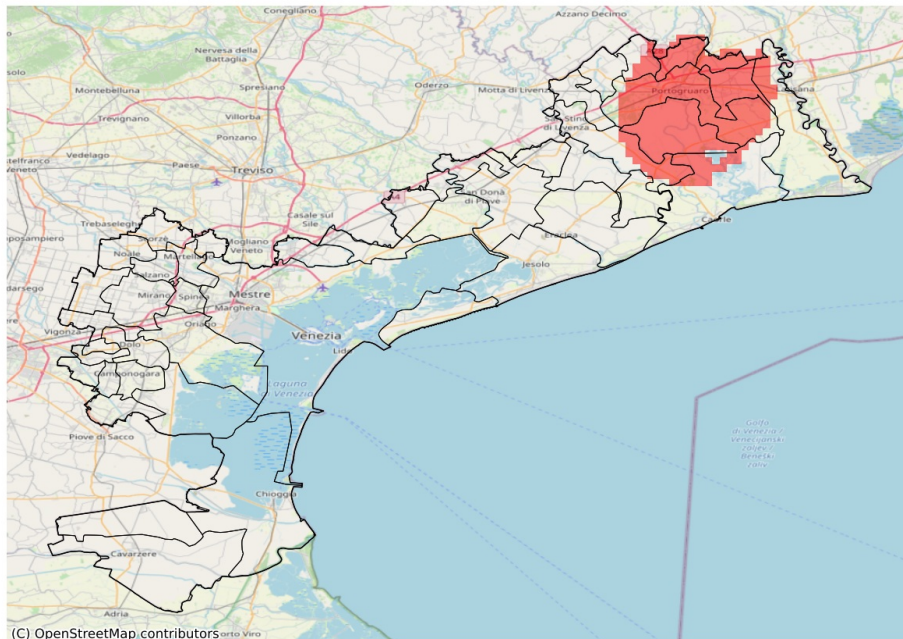

I dati riportati nelle tabelle (valori delle variabili meteorologiche e porzioni comunali interessate dall'avversità) sono elaborati tenendo conto delle sole aree ad uso agricolo al di sotto dei 1200m. Viene data visibilità solamente ai comuni la cui area agricola interessata dall'avversità in oggetto è superiore al 5%

Raffica massima del vento (m/s) del 30-05-2023				
Comune	Max	Min	Media	Porzione comunale interessata (%)
Annone Veneto	14	9	12	7
Caorle	16	11	13	30
Cinto Caomaggiore	16	10	13	39
Concordia Sagittaria	20	13	15	76
Fossalta di Portogruaro	20	12	16	84
Gruaro	18	12	15	78
Portogruaro	20	11	14	64
Pramaggiore	14	10	12	12
San Michele al Tagliamento	20	9	13	26
San Stino di Livenza	15	10	13	24
Teglio Veneto	20	13	16	97