

SERVIZIO DI ALERT EX-POST

Vento forte nella Provincia di Venezia

del 31-05-2023

Mappa della Provincia con evidenziati eventuali superamenti soglia (in rosso)

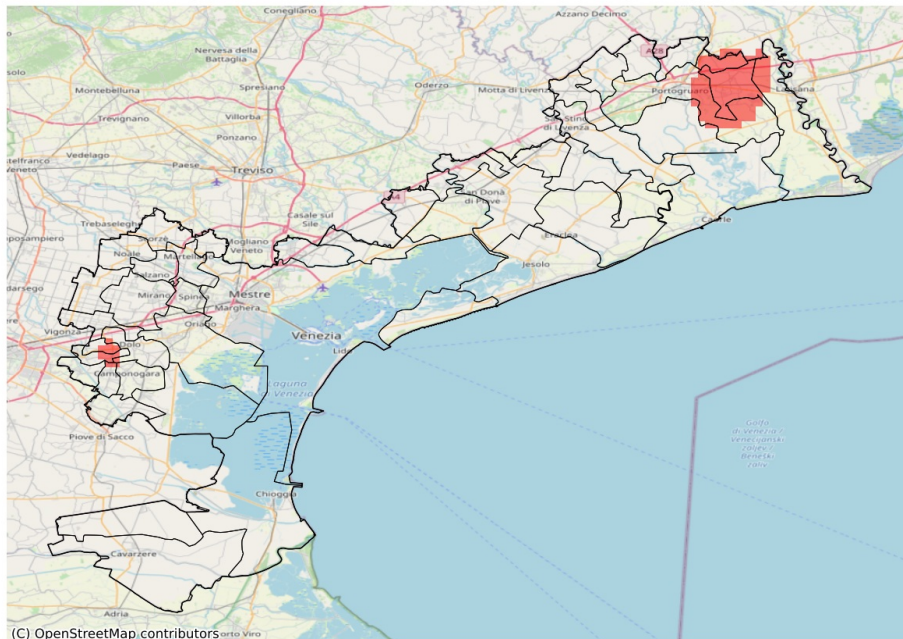

I dati riportati nelle tabelle (valori delle variabili meteorologiche e porzioni comunali interessate dall'avversità) sono elaborati tenendo conto delle sole aree ad uso agricolo al di sotto dei 1200m. Viene data visibilità solamente ai comuni la cui area agricola interessata dall'avversità in oggetto è superiore al 5%

Raffica massima del vento (m/s) del 31-05-2023				
Comune	Max	Min	Media	Porzione comunale interessata (%)
Camponogara	14	12	13	6
Concordia Sagittaria	16	10	12	11
Fiesso d'Artico	14	10	12	10
Fossalta di Portogruaro	17	11	14	51
Fossò	14	11	12	8
Guaro	16	10	12	15
Portogruaro	17	9	12	19
San Michele al Tagliamento	16	9	13	18
Stra	14	10	12	7
Teglio Veneto	17	11	14	60
Vigonovo	14	11	12	8