

## SERVIZIO DI ALERT EX-POST

**Eccesso di pioggia in 3 ore nella Provincia di Venezia**

**del 05-06-2023**

**Mappa della Provincia con evidenziati eventuali superamenti soglia (in rosso)**

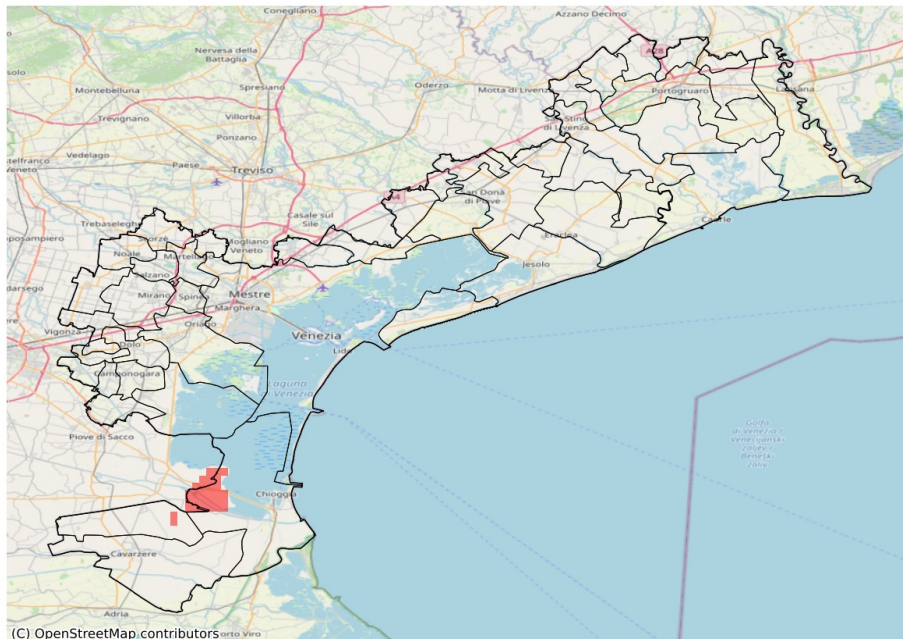

I dati riportati nelle tabelle (valori delle variabili meteorologiche e porzioni comunali interessate dall'avversità) sono elaborati tenendo conto delle sole aree ad uso agricolo al di sotto dei 1200m. Viene data visibilità solamente ai comuni la cui area agricola interessata dall'avversità in oggetto è superiore al 5%

Precipitazione massima in 3 ore (mm) del 05-06-2023				
Comune	Max	Min	Media	Porzione comunale interessata (%)
Chioggia	64.0	8.0	26.0	22

## SERVIZIO DI ALERT EX-POST

### Fulmini nube-terra nella Provincia di Venezia

del 05-06-2023

**Mappa della Provincia con evidenziati eventuali superamenti soglia (in rosso)**

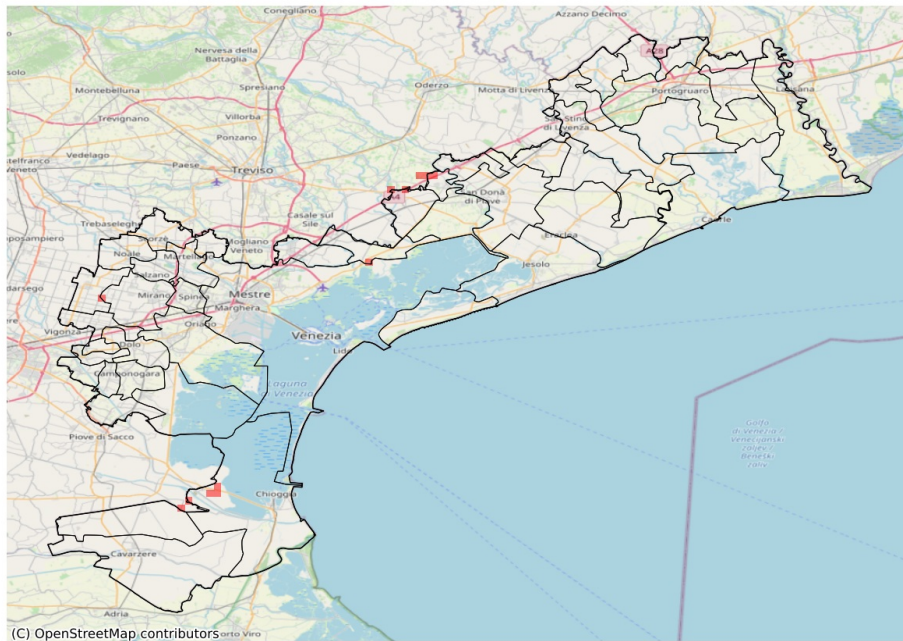

<b>Densità di fulmini nube-terra (numero fulmini / km<sup>2</sup>) del 05-06-2023</b>				
<b>Comune</b>	<b>Max</b>	<b>Min</b>	<b>Media</b>	<b>Porzione comunale interessata (%)</b>
Chioggia	1	0	0	3
Fossalta di Piave	1	0	0	14
Meolo	1	0	0	4
Mirano	1	0	0	1
Noventa di Piave	1	0	0	4
Quarto d'Altino	1	0	0	2
Santa Maria di Sala	1	0	0	2
Venezia	1	0	0	1